

Iternet

European Distribution

2019



Iternet

European Distribution

Turikan

 KARTIA

KOALA

 ARTIGLIO

ELM

 kangaro®

 Plastidea®

 memoidea®

 Pharma Shield

dozop®

dozop[®]

Personal logistics, made easy

PROBLEMA?



SOLUZIONE!



Carrello modulare compatto e di facile montaggio, facilita la movimentazione di carichi medio-pesanti in ufficio, a casa o in auto con il minimo sforzo, su tutti i tipi di pavimentazione



leggero e compatto



facile montaggio/smontaggio
senza strumenti

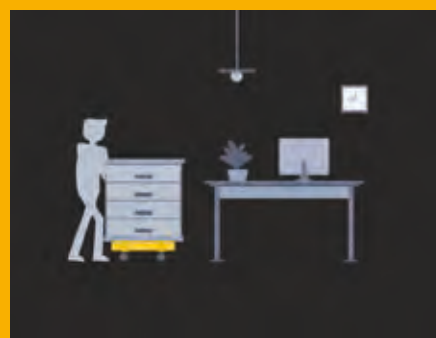
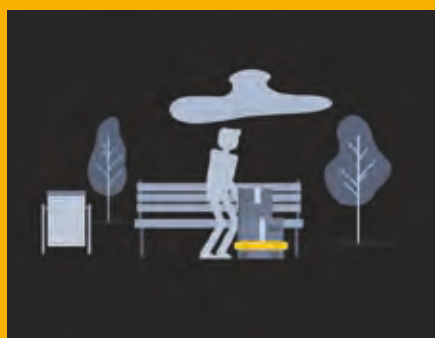

multifunzione

dozop[®]

Personal logistics, made easy

SELF CONTAINED cod. 8100

Innovativa soluzione logistica modulare brevettata per trasporto di carichi medio-pesanti in casa, ufficio ed all'esterno.

Il carrello è costruito in polipropilene/fibra di vetro ed è interamente componibile ad incastro con estrema facilità, senza l'ausilio di strumenti supplementari, ed è altrettanto scomponibile per essere riposto in spazi contenuti.

Estremamente leggero (meno di 2 kg di peso), consente di spostare fino a 115 kg di carico.

Si compone di 2 montanti esterni, 2 montanti interni, 4 ruote piroettanti e 4 sistemi di bloccaggio punti di incastro.

Ogni montante è predisposto nella parte interna per contenere ruote ed eventuali altri accessori.

Dimensioni
aperto mm 505x505x138 - chiuso mm 505x142x72
Peso kg 2,6

Capacità di carico 115 kg



| Imballo per cartone | | |
|---------------------|----------------------|------------|
| quantità | volume | peso lordo |
| 5 pcs | m ³ 0,041 | Kg 14 |

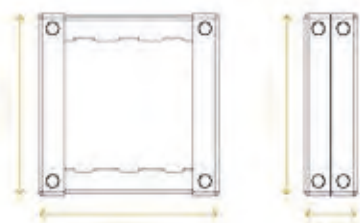

ACCESSORI

BORSA PER TRASPORTO cod. 8110



Borsa a sacco con chiusura a cordoncino
Dimensioni mm 540x220
Materiale: poliestere

| Imballo per cartone | | |
|---------------------|----------------------|------------|
| quantità | volume | peso lordo |
| 150 pcs | m ³ 0,034 | Kg 6,50 |

CINGHIA PER TRAINO cod. 8112



Dimensioni
Aperta mm 1050x115x20
Chiusa mm 130x55x60
Materiale: poliestere/PP

| Imballo per cartone | | |
|---------------------|----------------------|------------|
| quantità | volume | peso lordo |
| 100 pcs | m ³ 0,037 | Kg 25,80 |

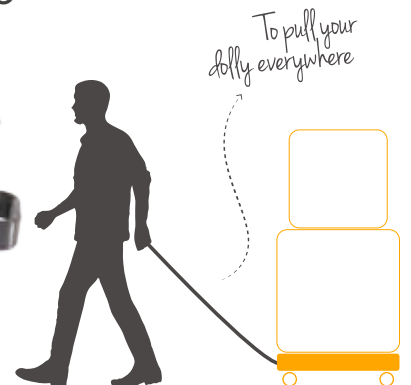

MODULAR cod. 8101

☰ Innovativa soluzione logistica modulare brevettata per trasporto di carichi medio-pesanti in casa, ufficio ed all'esterno.

Il carrello è costruito in polipropilene/fibra di vetro ed è interamente componibile ad incastro con estrema facilità, senza l'ausilio di strumenti supplementari, ed è altrettanto scomponibile per essere riposto in spazi contenuti.

Estremamente leggero (solo 1,7 kg di peso), consente di spostare fino a 75kg di carico.

Si compone di 2 montanti esterni componibili a croce e 4 ruote piroettanti.

Ogni montante è predisposto nella parte interna per contenere ruote ed eventuali altri accessori.

Dimensioni
aperto mm 505x505x138 - chiuso mm 505x142x59
Peso kg 1,7

Capacità di carico 75 kg



| Imballo per cartone | | |
|---------------------|----------------------|------------|
| quantità | volume | peso lordo |
| 5 pcs | m ³ 0,027 | Kg 9,5 |

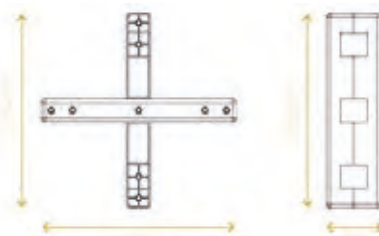

ACCESSORI

SET 2 CINGHIE FERMO CARICO cod. 8113



Dimensioni
Aperte mm 3000x48x25
Chiuse mm 120x150x48
Materiale: poliestere/PP

| Imballo per cartone | | |
|---------------------|----------------------|------------|
| quantità | volume | peso lordo |
| 50 set | m ³ 0,034 | Kg 6,50 |

SET 2 HAND PADS cod. 8114



Dimensioni
Diametro mm 125

| Imballo per cartone | | |
|---------------------|----------------------|------------|
| quantità | volume | peso lordo |
| 90 set | m ³ 0,037 | Kg 6,20 |

GUANTI cod. 8115





In filo continuo di nylon, palmo puntinato in PVC, polso a maglia.
Misura M

| Imballo per cartone | | |
|---------------------|----------------------|------------|
| quantità | volume | peso lordo |
| 200 paia | m ³ 0,037 | Kg 14,50 |

VIRGINIA

Turikan

-  Cucitrice a pinza in acciaio cromato e verniciato a passo 6. Ideale per l'ufficio, la scuola e la casa. Testata manualmente. Capacità di carica 200 punti. In versione **"Punto chiuso"**. Design Italiano esclusivo ed ergonomico realizzato da "Cortesi design" Milano.

-  cod. 0106R
-  cod. 0106B
-  cod. 0106N



Spingipunto



Imballo per cartone

| quantità | volume | peso lordo |
|----------|----------------------|------------|
| 50 pcs | m ³ 0,017 | Kg 11,80 |

| punto utilizzato | peso | capacità di carica | profondità di gola | confezione |
|----------------------|---------|--------------------|--------------------|---------------------|
| 64 - 48 - universale | gr. 207 | 200 punti | mm. 50 | 10 pcs (monocolore) |

VIRGINIA

Turikan

VIRGINIA PLUS

-  Cucitrice in acciaio cromato e verniciato a passo 6. Ideale per l'ufficio, la scuola e la casa. Testata manualmente. Capacità di carica 200 punti. In versione **"Punto chiuso e aperto"**. Design Italiano esclusivo ed ergonomico realizzato da "Cortesi design" Milano.

-  cod. 0105R
-  cod. 0105B
-  cod. 0105N



punto chiuso e punto aperto



Imballo per cartone

| quantità | volume | peso lordo |
|----------|----------------------|------------|
| 50 pcs | m ³ 0,017 | Kg 11,80 |

| punto utilizzato | peso | capacità di carica | profondità di gola | confezione |
|----------------------|---------|--------------------|--------------------|---------------------|
| 64 - 48 - universale | gr. 207 | 200 punti | mm. 50 | 10 pcs (monocolore) |

EVA

CUCITRICE IN BLISTER

☰ Cucitrice manuale a pinza a passo 6, versione "punto chiuso". Realizzata interamente in acciaio cromato e verniciata con colori atossici "fresh colour" in 6 brillantissime nuances: blu, azzurro, arancio, rosso, verde, nero. Il manico lineare ergonomico consente di impugnare la cucitrice in modo più saldo e di cucire con minore sforzo. **Confezionata in blister colorato con 1 scatola di punti universali 6/4.**

KARTIA

Imballo per cartone

| quantità | volume | peso lordo |
|----------|----------------------|------------|
| 48 pcs | m ³ 0,031 | Kg 12 |

| punto utilizzato | peso | capacità di carica | profondità di gola | capacità di cucitura | confezione |
|------------------|--------|--------------------|--------------------|----------------------|--------------------|
| 6/4 universale | gr 208 | 200 punti | mm 46 | 15 fogli gr 80 | 8 pcs (monocolore) |

cod.0107

KARTIA

cod. 0108 **AVANCARICA CLASS**

☰ Cucitrice manuale a pinza a passo 6, con corpo in acciaio e verniciatura ad effetto "satinato". **Innovativo meccanismo di carica punti ad avancarica.** Il particolare manico sagomato ne facilita l'impugnatura. Punto utilizzato: 64 - 48 universale.

➔ **Colori:** nero, blu, rosso

PUNTO CHIUSO PUNTO APERTO



avancarica



Imballo per cartone

| quantità | volume | peso lordo |
|----------|----------------------|------------|
| 50 pcs | m ³ 0,018 | Kg 14,40 |

| punto utilizzato | peso | capacità di carica | profondità di gola | capacità di cucitura | confezione |
|------------------|--------|--------------------|--------------------|----------------------|---------------------|
| 64-48 universale | gr 254 | 100 punti | mm 45 | 15 fogli gr 80 | 10 pcs (monocolore) |

POP ART in UFFICIO



*con la nuova linea Pop Office Collection
firmata Ugo Nespolo*

Preziose, divertenti, coloratissime con i loro evidenti richiami alla Pop Art, le cinque cucitrici della nuova *Pop Office Collection* sono firmate da **Ugo Nespolo**, uno dei più grandi artisti italiani contemporanei.

Pop Office Collection permette di scegliere tra 5 diversi motivi, anche se la bellezza degli oggetti, che l'inconfondibile stile di **Nespolo** trasforma in altrettante opere d'arte, può facilmente indurre a collezionare l'intera serie.

 American Dream - cod. 0084

 Numbers - cod. 0082

 Marilyn - cod. 0083

 Notes - cod. 0081

 Pop Fantasy - cod. 0085



POP OFFICE COLLECTION

cod. 0084



cod. 0082



cod. 0083



cod. 0081



cod. 0085



☰ Cucitrice manuale a pinza passo 6, versione "punto chiuso".
Realizzata interamente in acciaio cromato e rivestita con una particolare tecnica di finitura.

| punto utilizzato | peso | capacità di carica | profondità di gola | confezione |
|----------------------|---------|--------------------|--------------------|-----------------------|
| 64 - 48 - universale | gr. 207 | 200 punti | mm. 50 | 10 pcs (monofantasia) |

Imballo per cartone

| quantità | volume | peso lordo |
|---------------|-----------------------|------------|
| 50 pcs ass.ti | m ³ 0,0165 | Kg 11,8 |

ALLEGRA

- ☰ Cucitrice a pinza in acciaio cromato e verniciato a passo 6. Ideale per l'ufficio, la scuola e la casa. Capacità di carica 200 punti. Versione "punto chiuso e aperto".

☑ **Confezione:** in scatola di cartone

- cod. 0181R
- cod. 0181V
- cod. 0181A
- cod. 0181B



| Imballo per cartone | | |
|---------------------|----------------------|------------|
| quantità | volume | peso lordo |
| 40 pcs | m ³ 0,020 | Kg 10,50 |



| punto utilizzato | peso | capacità di carica | profondità di gola | confezione |
|----------------------|---------|--------------------|--------------------|---------------------|
| 64 - 48 - universale | gr. 207 | 200 punti | mm. 46 | 10 pcs (monocolore) |

KARTIA

ALLEGRA

TAHITI

cod. 0170 **TAHITI**

- ☰ Cucitrice a pinza in acciaio cromato e verniciato a passo 6. Ideale per l'ufficio, la scuola e la casa. Capacità di carica 200 punti. Versione "punto chiuso".

☑ **Colori:** fantasie assortite



| Imballo per cartone | | |
|---------------------|-----------------------|------------|
| quantità | volume | peso lordo |
| 60 pcs | m ³ 0,0213 | Kg 14,5 |

| punto utilizzato | peso | capacità di carica | profondità di gola | confezione |
|----------------------|---------|--------------------|--------------------|-----------------------|
| 64 - 48 - universale | gr. 207 | 200 punti | mm. 50 | 10 pcs (monofantasia) |

KARTIA

KARTIA

cod. 0115BT **MINI M013**



☰ Mini cucitrice manuale a passo 10. Realizzata in acciaio cromato e verniciato con colori atossici "fresh colour" in 4 brillanti tonalità. Leggera e tascabile. Grazie al nuovo meccanismo di cucitura consente di graffiare senza sforzo 15 fogli. **Confezionata in blister con 1 scatola punti n.10**

➡ **Colori:** rosa, verde, rosso, azzurro



Imballo per cartone

| quantità | volume | peso lordo |
|----------|----------------------|------------|
| 48 pcs | m ³ 0,023 | Kg 8 |

| punto utilizzato | peso (blister) | capacità di carica | profondità di gola | confezione |
|------------------|----------------|--------------------|--------------------|---------------------|
| n. 10 | gr 130 | 50 punti | mm 30 | 12 pcs (monocolore) |

MINI M013

FLO cod. 0160

KARTIA

☰ Mini cucitrice a pinza a passo 10 in metallo cromato e verniciato. Ultra compatta e tascabile.

➡ **Colori:** fantasie assortite



Imballo per cartone

| quantità | volume | peso lordo |
|----------|-----------------------|------------|
| 60 pcs | m ³ 0,0125 | Kg 7,60 |

| punto utilizzato | peso | capacità di carica | profondità di gola | confezione |
|------------------|--------|--------------------|--------------------|-----------------------|
| n. 10 | gr 100 | 50 punti | mm 30 | 10 pcs (monofantasia) |

FLO

CUCITRICI MANUALI

MINI HPS-10 cod. 0112

Kurikan

- ☰ Cucitrice a passo 10 in metallo cromato e verniciato. Ultra compatta, tascabile. Verniciatura fresh colour.

➔ **Colori:** rosso, verde, blu, rosa

TASCABILE



Imballo per cartone

| quantità | volume | peso lordo |
|----------|----------------------|------------|
| 120 pcs | m ³ 0,023 | Kg 13 |

| punto utilizzato | peso | capacità di carica | profondità di gola | confezione |
|------------------|---------|--------------------|--------------------|---------------------|
| n. 10 | gr. 100 | 50 punti | mm. 30 | 30 pcs (monocolore) |



new

cod. 0112BT MINI HPS-10 IN BLISTER

- ☰ Cucitrice manuale a pinza in metallo cromato e verniciato, con spingipunto posteriore. Ultra compatta e tascabile. Punto utilizzato: No. 10. Confezionata in blister + 1 scatola di punti

➔ **Colori:** rosso, verde, blu, rosa

Imballo per cartone

| quantità | volume | peso lordo |
|----------|----------------------|------------|
| 48 pcs | m ³ 0,028 | Kg 6,5 |

| punto utilizzato | peso | capacità di carica | profondità di gola | confezione |
|------------------|---------|--------------------|--------------------|---------------------|
| n. 10 | gr. 100 | 50 punti | mm. 30 | 12 pcs (monocolore) |

KARTIA

HP-10



**PUNTO
No. 10**

- Cucitrice ad avancarica a **passo 10** in acciaio cromato. Rivestimento superiore in ABS nero. Leggera e funzionale.

Pronta all'uso con due soli movimenti

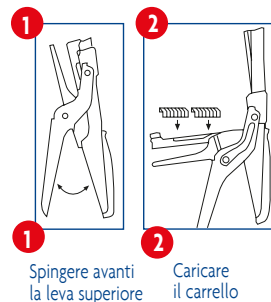

1 Spingere avanti la leva superiore

2 Caricare il carrello

Imballo per cartone

| quantità | volume | peso lordo |
|----------|----------------------|------------|
| 120 pcs | m ³ 0,045 | Kg 25,6 |

| punto utilizzato | peso | capacità di carica | profondità di gola | confezione |
|------------------|--------|--------------------|--------------------|------------|
| n. 10 | gr 184 | 100 punti | mm 46 | 10 pcs |

EDEN-8 cod. 0100

Curikan

- Cucitrice in acciaio cromato ad avancarica, **passo 6**.

Pronta all'uso con due soli movimenti

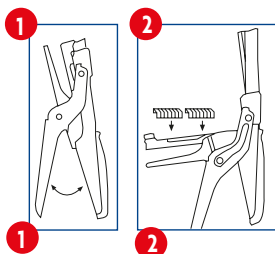

1 Spingere avanti la leva superiore

2 Caricare il carrello



**PUNTO
6/4**

Imballo per cartone

| quantità | volume | peso lordo |
|----------|-----------------------|------------|
| 120 pcs | m ³ 0,0409 | Kg 25,5 |

| punto utilizzato | peso | capacità di carica | profondità di gola | confezione |
|----------------------|--------|--------------------|--------------------|------------|
| 64 - 48 - universale | gr 184 | 100 punti | mm 46 | 10 pcs |

EDEN-8

ORIGINAL 686 cod. 0155*Curikan*

- Cucitrice manuale a pinza in acciaio cromato (trattamento antiruggine), con spingipunto posteriore.
 Testata a mano singolarmente.
Punto chiuso e punto aperto.
Cuce fino a 35/40 fogli.



**35/40
FOGLI**

Imballo per cartone

| quantità | volume | peso lordo |
|----------|----------------------|------------|
| 50 pcs | m ³ 0,033 | Kg 18 |

| punto utilizzato | peso | capacità di carica | profondità di gola | confezione |
|--------------------|---------|--------------------|--------------------|------------|
| 24/6 - 24/8 - 26/6 | gr. 360 | 150 punti | mm. 55 | 10 pcs |

ORIGINAL 686

*Curikan*cod. 0151 **HP-45**

- Cucitrice in acciaio cromato.
 Punto chiuso e punto aperto.
 Rivestimento superiore in ABS nero.

**Pronta all'uso
con due soli movimenti**

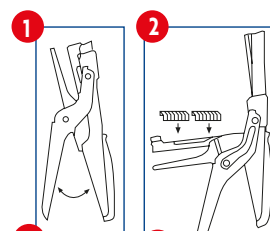

- Spingere avanti la leva superiore
- Caricare il carrello

**Imballo per cartone**

| quantità | volume | peso lordo |
|----------|-----------------------|------------|
| 60 pcs | m ³ 0,0323 | Kg 18 |

| punto utilizzato | peso | capacità di carica | profondità di gola | confezione |
|------------------|---------|--------------------|--------------------|------------|
| 24/6 - 26/6 | gr. 244 | 50/100 punti | mm. 44 | 10 pcs |

KARTIA

presenta

Odissea nel colore

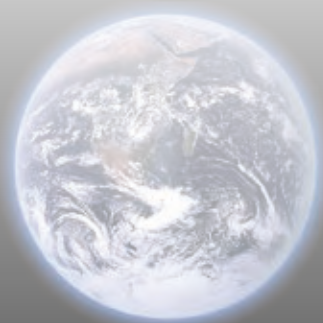



CUCITRICE KARTIA 8

- cod. 0104T ○ cod. 0104B
- cod. 0104G ● cod. 0104N

- Cucitrice manuale passo 6, versione "punto chiuso".
- Corpo in acciaio, verniciato in 4 trendy e accattivanti nuances.
- Manico lineare ergonomico.
- Minore sforzo di cucitura.
- Confezionata in blister pvc.

Imballo per cartone

| quantità | volume | peso lordo |
|---------------|----------------------|------------|
| 40 pcs ass.ti | m ³ 0,019 | Kg 10 |

| punto utilizzato | peso | capacità di carica | profondità di gola | capacità di cucitura | confezione |
|------------------|--------|--------------------|--------------------|----------------------|---------------------|
| 64-48 universale | gr 208 | 200 punti | mm 46 | 15 fogli gr 80 | 10 pcs (monocolore) |



KARTIA
CUCITRICE E PERFORATORI

KARTIA
CUCITRICE E PERFORATORI

CUCITRICE ALLEGRA

- cod. 0182T ○ cod. 0182B
- cod. 0182G ● cod. 0182N

- Cucitrice manuale a pinza passo 6, versione "punto chiuso e aperto", con corpo in acciaio verniciato in 4 trendy ed accattivanti nuances.

Imballo per cartone

| quantità | volume | peso lordo |
|---------------|----------------------|------------|
| 40 pcs ass.ti | m ³ 0,020 | Kg 10,50 |

| punto utilizzato | peso | capacità di carica | profondità di gola | capacità di cucitura | confezione |
|------------------|--------|--------------------|--------------------|----------------------|---------------------|
| 64-48 universale | gr 207 | 200 punti | mm 46 | 15 fogli gr 80 | 10 pcs (monocolore) |





MINI CUCITRICE M013

● ○ ● ● cod. 0116B

☰ Mini cucitrice manuale passo 10, punto chiuso, confezionata in blister pvc trasparente **con scatola di punti n. 10.**



Imballo per cartone

| quantità | volume | peso lordo |
|---------------|----------------------|------------|
| 40 pcs ass.ti | m ³ 0,023 | Kg 6 |

| punto utilizzato | peso | capacità di carica | profondità di gola | capacità di cucitura | confezione |
|------------------|--------|--------------------|--------------------|----------------------|---------------------|
| n. 10 | gr 120 | 50 punti | mm 30 | 15 fogli gr 80 | 10 pcs (monocolore) |

CUCITRICE KARTIA-10/S



● cod. 0128T ○ cod. 0128B
 ● cod. 0128G ● cod. 0128N

☰ Mini cucitrice da tavolo in abs, passo 10, punto chiuso. Base antiscivolo. Levapunti incorporato. Confezionata in blister pvc trasparente.



Imballo per cartone

| quantità | volume | peso lordo |
|----------|----------------------|------------|
| 120 pcs | m ³ 0,034 | Kg 13 |

| punto utilizzato | peso | capacità di carica | profondità di gola | capacità di cucitura | confezione |
|------------------|-------|--------------------|--------------------|----------------------|---------------------|
| n. 10 | gr 90 | 100 punti | mm 60 | 15 fogli gr 80 | 10 pcs (monocolore) |

Cucitrici

LESS EFFORT 10F
LESS EFFORT 45F
LESS EFFORT 210F

☰ Cucitrici da tavolo di generazione avanzata, dotate di innovativo meccanismo, interamente in metallo, che supera le tradizionali tecnologie presenti sul mercato e le rende uniche nella loro tipologia. Il caricamento punti, facile e veloce, è posto nella parte superiore della cucitrice. Il top, apribile, dispone del sistema auto-block. Fessura con indicatore di carica, presa soft touch e base antiscivolo.

📦 **Confezione:** 10 pcs



Rispetto alle cucitrici tradizionali
- 50% di sforzo

In grado di cucire da
2 a 40 fogli
 con la stessa misura di punto

Punto piatto
FLAT CLINCH
 - 30% di spazio per l'archiviazione



LESS EFFORT 10F
 cod. 0449



LESS EFFORT 210F
 cod. 0451



LESS EFFORT 45F
 cod. 0450

 **kangaroo®**

| Imballo per cartone | quantità | volume | peso lordo |
|---------------------|----------|----------------------|------------|
| cod. 0449 | 180 | m ³ 0,040 | Kg 25 |
| cod. 0450 | 60 | m ³ 0,042 | Kg 22 |
| cod. 0451 | 40 | m ³ 0,039 | Kg 22 |

| | punto utilizzato | peso | capacità di carica | profondità di gola | capacità di cucitura | dimensioni | colore |
|-----------|---------------------------|---------|--------------------|--------------------|----------------------|---------------|--------|
| cod. 0449 | n. 10 | gr. 118 | 100 punti | mm. 28 | 2-20 fogli gr. 80 | mm. 78x28x68 | rosso |
| cod. 0450 | 24/6 - 26/6 - 24/8 - 26/8 | gr. 314 | 50-100 punti | mm. 48 | 2-40 fogli gr. 80 | mm. 130x42x85 | bianco |
| cod. 0451 | | gr. 482 | 150-210 punti | mm. 84 | | mm. 182x42x87 | blu |



➔ **Colori assortiti:** arancio, verde, rosso, blu royal

☰ Mini cucitrice da tavolo in abs. Punto chiuso. Base antiscivolo con **vano alloggiamento punti**. Il caricamento punti, facile e veloce, è posto nella parte superiore della cucitrice. **Levapunti incorporato**.

| Imballo per cartone | | |
|---------------------|-----------------------|------------|
| quantità | volume | peso lordo |
| 360 pcs | m ³ 0,0536 | Kg 14,40 |

| punto utilizzato | peso | capacità di carica | profondità di gola | dimensioni | confezione |
|------------------|--------|--------------------|--------------------|--------------|------------|
| n. 10 | gr. 25 | 50 punti | mm. 26 | mm. 69x30x40 | 10 pcs |

TRENDY 10 cod. 0126

☰ Cucitrice da tavolo in abs. Punto chiuso. Base antiscivolo con **vano alloggiamento punti**. Il caricamento punti, facile e veloce, è posto nella parte superiore della cucitrice. **Levapunti incorporato**.



➔ **Colori assortiti:** arancio, verde, rosso, blu royal



| Imballo per cartone | | |
|---------------------|-----------------------|------------|
| quantità | volume | peso lordo |
| 120 pcs | m ³ 0,0425 | Kg 12,86 |

| punto utiliz. | peso | capacità di carica | profondità di gola | capacità di cucitura | dimensione | confezione |
|---------------|--------|--------------------|--------------------|----------------------|---------------|------------|
| n. 10 | gr. 78 | 100 punti | mm. 58 | 15 fogli | mm. 118x34x55 | 10 pcs |



☰ Cucitrice da tavolo in abs. Punto chiuso. Base antiscivolo con **vano alloggiamento punti**. Il caricamento punti, facile e veloce, è posto nella parte superiore della cucitrice. **Levapunti incorporato**.

➔ **Colori:** blu

| Imballo per cartone | | |
|---------------------|---------------------|------------|
| quantità | volume | peso lordo |
| 120 pcs | m ³ 0,06 | Kg 18 |

| punto utilizzato | peso | capacità di carica | profondità di gola | capacità di cucitura | dimensioni | confezione |
|------------------|---------|--------------------|--------------------|----------------------|---------------|------------|
| 24/6 - 26/6 | gr. 114 | 50/100 punti | mm. 64 | fino a 25 fogli | mm. 135x40x58 | 60 pcs |

TRENDY 35 cod. 0419

☰ Cucitrice da tavolo, corpo in abs e carrello in acciaio. Punto chiuso. Il caricamento punti, facile e veloce, è posto nella parte superiore della cucitrice.

➔ **Colori:** nero



| Imballo per cartone | | |
|---------------------|----------------------|------------|
| quantità | volume | peso lordo |
| 120 pcs | m ³ 0,037 | Kg 13 |

| punto utilizzato | peso | capacità di carica | profondità di gola | capacità di cucitura | confezione |
|------------------|--------|--------------------|--------------------|----------------------|------------|
| 24/6 - 26/6 | gr. 82 | 50/100 punti | mm. 45 | 20-25 fogli | 60 pcs |

TRENDY-10/Y2 cod. 0126BT

kangaro®

- Cucitrice da tavolo in ABS. Punto chiuso. Base antiscivolo con vano alloggiamento punti. Levapunti incorporato. **Confezionata in blister con 1 scatola di 1000 punti n.10**

➔ **Colori:** arancio, blu, rosso, verde, nero



Vano alloggiamento punti

Imballo per cartone

| quantità | volume | peso lordo |
|----------|-----------------------|------------|
| 60 pcs | m ³ 0,0524 | Kg 9,20 |

| punto utilizzato | peso (blister) | capacità di carica | profondità di gola | capacità di cucitura | dimensione | confezione |
|------------------|----------------|--------------------|--------------------|----------------------|--------------|------------------|
| n. 10 | gr. 140 | 100 punti | mm. 58 | 15 fogli | mm.118x34x55 | 10 pcs assortiti |

**DS-430** cod. 0421

Turikan

- Cucitrice da tavolo professionale in metallo verniciato con inserti in ABS. Punto chiuso e aperto.

➔ **Colori:** rosso/nera, blu/nera

Imballo per cartone

| quantità | volume | peso lordo |
|----------|---------------------|------------|
| 72 pcs | m ³ 0,03 | Kg 21 |

| punto utilizzato | peso | capacità di carica | profondità di gola | confezione |
|------------------|---------|--------------------|--------------------|------------|
| 24/6 - 26/6 | gr. 260 | 150 punti | mm. 90 | 12 pcs |



Turikan

cod. 0420 **DS-440**

- Cucitrice da tavolo professionale in metallo verniciato con inserti in ABS. Punto chiuso e aperto.

➔ **Colori:** nero, avorio

Imballo per cartone

| quantità | volume | peso lordo |
|----------|----------------------|------------|
| 48 pcs | m ³ 0,041 | Kg 23 |

| punto utilizzato | peso | capacità di carica | profondità di gola | confezione |
|------------------|---------|--------------------|--------------------|------------|
| 24/6 - 26/6 | gr. 443 | 150/210 punti | mm. 110 | 12 pcs |

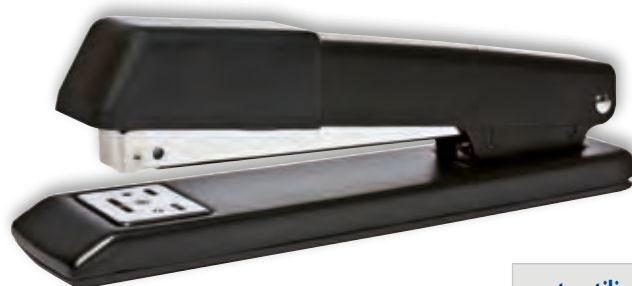

ELMcod. 0501 **ES-710**

- ☰ Cucitrice elettrica professionale da tavolo dal design innovativo e realizzata in ABS antigraffio. Dotata di caricamento frontale, regolatore di profondità di gola, vano porta-punti e guida regolabile (inserita nel coperchio del vano porta-punti).
Cuce da 2 a 20 fogli di carta 80 gr.

➔ **Colori:** bianco

📦 **Alimentazione:** 4 batterie AA (non incluse)

FLAT CLINCH
punto piatto

Imballo per cartone

| quantità | volume | peso lordo |
|----------|----------------------|------------|
| 20 pcs | m ³ 0,025 | Kg 9 |

| punto utilizzato | peso | capacità di carica | dimensioni | confezione |
|------------------|---------|--------------------|---------------|------------|
| n. 10 | gr. 300 | 100 punti | mm. 41x186x71 | 5 pcs |

ES-510 cod. 0500

- ☰ Cucitrice elettrica professionale. Caricamento frontale.

➔ **Colori:** nero

📦 **Alimentazione:** 4 batterie AA (non incluse)

Imballo per cartone

| quantità | volume | peso lordo |
|----------|-----------------------|------------|
| 20 pcs | m ³ 0,0132 | Kg 5 |

| punto utilizzato | peso | capacità di carica | dimensioni | confezione |
|------------------|---------|--------------------|---------------|------------|
| n. 10 | gr. 200 | 100 punti | mm. 34x121x57 | 5 pcs |

ELM**ELM**cod. 0504 **ES-526**

- ☰ Cucitrice elettrica professionale da tavolo. Design innovativo realizzata in ABS antigraffio. Dotata di caricamento frontale e di regolatore di profondità di gola con sensore di funzionamento.

➔ **Colori:** nero

📦 **Alimentazione:** 6 batterie AA (non incluse) o adattatore AC per ES-526

Imballo per cartone

| quantità | volume | peso lordo |
|----------|----------------------|------------|
| 20 pcs | m ³ 0,025 | Kg 9 |

| punto utilizzato | peso | capacità di carica | dimensioni | confezione |
|------------------|---------|--------------------|---------------|------------|
| 26/6 | gr. 340 | 210 punti | mm. 48x175x71 | 10 pcs |

cod. 0503 **ADATTATORE AC**

- ☰ Adattatore AC da 230 V/50 Hz. Dotato di marchio CE.

Imballo per cartone

| quantità | volume | peso lordo |
|----------|----------------------|------------|
| 40 pcs | m ³ 0,032 | Kg 23,5 |



CUCITRICE A CASSETTA CS-4 SOFT TOUCH

Turikan

☰ Cucitrice a caricatori in abs e fibra di vetro, dalla **nuova finitura ad effetto laccato lucido**. Il particolare meccanismo di cucitura Soft Touch consente di graffiare senza sforzo fino ad 80 fogli.

Dotata di **regolatore della profondità di gola** che consente di graffiare in modo preciso.

Resistentissima ed ultraleggera, utilizza caricatori di 4 diversi colori (secondo lo spessore di fogli da cucire):

- blu, per graffiare da 2 a 25 fg
- giallo, per graffiare da 25 a 40 fg
- verde, per graffiare da 40 a 55 fg
- rosso, per graffiare da 55 a 80 fg

L'utilizzo dei caricatori rende le operazioni di cambio spessore punto pratiche, sicure e veloci e previene lo spreco di punti.



cod. 0020NW

➔ **Colori:** nero

⚠ **Peso:** gr. 370

📏 **Dimensioni:** mm. 296x70x135

| Imballo per cartone | | |
|---------------------|-----------------------|------------|
| quantità | volume | peso lordo |
| 6 pcs | m ³ 0,0252 | Kg 4,20 |



CARICATORI DI PUNTI AD ALTO SPESSORE

Ciascun caricatore contiene 210 punti super penetranti. I caricatori Turikan sono compatibili con i caricatori HDC-6 / 8 / 10 / 12 per ETONA EC-3 e i caricatori K-6 / 8 / 10 / 12 per LEITZ 5550.

6 mm

CRS-6
cod. 0021



8 mm

CRS-8
cod. 0022



10 mm

CRS-10
cod. 0023



12 mm

CRS-12
cod. 0024



| Imballo per cartone | quantità | volume | peso lordo |
|---------------------|-------------|-----------------------|------------|
| cod. 0021 | 120 scatole | m ³ 0,0402 | kg 22,5 |
| cod. 0022 | | | kg 23,4 |
| cod. 0023 | | | kg 24 |
| cod. 0024 | | | kg 26 |
| | fogli | scatola | confezione |
| cod. 0021 | 2-25 | 5 caricatori | 20 scatole |
| cod. 0022 | 25-40 | | |
| cod. 0023 | 40-55 | | |
| cod. 0024 | 55-80 | | |

Curikan

cod. 0310 **HD-23 S 24**

new design



☰ Cucitrice ad alto spessore. Dotata di regolatore di profondità di gola, di meccanismo anti inceppamento e di una fenditura laterale per l'identificazione del punto caricato.

➔ **Colori:** nero

| | | | | | | | | |
|------------------------|-----------------|-----------------|------------------|------------------|------------------|------------------|------------------|------------------|
| Altezza punto | 6 mm | 8 mm | 10 mm | 13 mm | 15 mm | 17 mm | 20 mm | 24 mm |
| Tipo di punto | No. 306 23/6 | No. 308 23/8 | No. 310 23/10 | No. 313 23/13 | No. 315 23/15 | No. 317 23/17 | No. 320 23/20 | No. 324 23/24 |
| Num. fogli graffiabili | 2-30 | 25-50 | 30-70 | 50-100 | 70-120 | 90-160 | 120-180 | 170-240 |

Imballo per cartone

| quantità | volume | peso lordo |
|----------|-----------------------|------------|
| 10 pcs | m ³ 0,0714 | Kg 18,4 |

| peso | capacità di carica | dimensione |
|----------|--------------------|----------------|
| gr. 1450 | 100 punti | mm. 300x90x230 |

HD-23 S 17 cod. 0311

☰ Cucitrice ad alto spessore. Dotata di regolatore di profondità di gola, di meccanismo anti inceppamento e di una fenditura laterale per l'identificazione del punto caricato.

➔ **Colori:** nero

| | | | | | | |
|------------------------|-----------------|-----------------|------------------|------------------|------------------|------------------|
| Altezza punto | 6 mm | 8 mm | 10 mm | 13 mm | 15 mm | 17 mm |
| Tipo di punto | No. 306 23/6 | No. 308 23/8 | No. 310 23/10 | No. 313 23/13 | No. 315 23/15 | No. 317 23/17 |
| Num. fogli graffiabili | 2-30 | 25-50 | 30-70 | 50-100 | 70-120 | 90-150 |

Imballo per cartone

| quantità | volume | peso lordo |
|----------|-----------------------|------------|
| 10 pcs | m ³ 0,0585 | Kg 14 |

| peso | capacità di carica | dimensione |
|----------|--------------------|----------------|
| gr. 1100 | 100 punti | mm. 286x80x215 |

Curikan

new design



Curikan

cod. 0312 **HD-23 S 13**

new design



☰ Cucitrice ad alto spessore. Dotata di regolatore di profondità di gola, di meccanismo anti inceppamento e di una fenditura laterale per l'identificazione del punto caricato.

➔ **Colori:** nero

| | | | | |
|------------------------|-----------------|-----------------|------------------|------------------|
| Altezza punto | 6 mm | 8 mm | 10 mm | 13 mm |
| Tipo di punto | No. 306 23/6 | No. 308 23/8 | No. 310 23/10 | No. 313 23/13 |
| Num. fogli graffiabili | 2-30 | 25-50 | 30-70 | 50-100 |

Imballo per cartone

| quantità | volume | peso lordo |
|----------|-----------------------|------------|
| 10 pcs | m ³ 0,0316 | Kg 11 |

| peso | capacità di carica | dimensione |
|---------|--------------------|----------------|
| gr. 780 | 100 punti | mm. 270x65x180 |

AS-260 cod. 0340

Curikan

≡ Cucitrice per alti spessori con guida regolabile per la profondità di gola e base antiscivolo. Dotata di finestra per l'identificazione del punto inserito e sistema di sbloccaggio punti inceppati. Dal design innovativo e accattivante. Manico antiscivolo.

➔ Colori: silver/nero

| | | | | | | | | |
|---------------|-----------------|-----------------|------------------|------------------|------------------|------------------|------------------|------------------|
| Altezza punto | 6 mm | 8 mm | 10 mm | 13 mm | 15 mm | 17 mm | 20 mm | 24 mm |
| Tipo di punto | No. 306 23/6 | No. 308 23/8 | No. 310 23/10 | No. 313 23/13 | No. 315 23/15 | No. 317 23/17 | No. 320 23/20 | No. 324 23/24 |
| | 2-30 | 25-50 | 30-70 | 50-100 | 70-120 | 90-160 | 120-180 | 170-240 |

Imballo per cartone

| quantità | volume | peso lordo |
|----------|----------------------|------------|
| 6 pcs | m ³ 0,044 | Kg 11,50 |

| peso | capacità di carica | dimensione |
|----------|--------------------|----------------|
| gr. 1600 | 100 punti | mm. 330x90x190 |

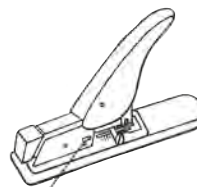

Meccanismo di rimozione dei punti inceppati



Istruzioni per l'uso

Come rimuovere i punti inceppati

- ➊ Rilasciare il fermo e sollevare il blocco
- ➋ Rimuovere il punto inceppato
- ➌ Riportare il blocco ed il fermo nella loro posizione originale

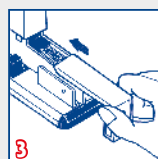
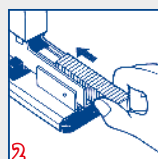
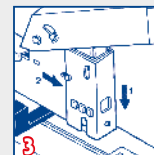
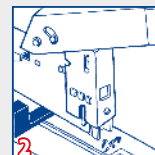
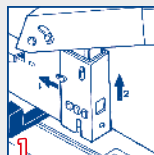

Come caricare le cucitrici

- ➊ Rimuovere il caricatore prima premendolo verso l'interno e verso l'alto e poi estraendolo verso l'esterno
- ➋ Inserire una stecca di punti dell'altezza desiderata
- ➌ Riportare il caricatore nella posizione originale

Curikan

cod. 0342 **AS-130**

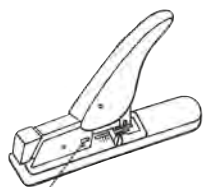

Meccanismo di rimozione dei punti inceppati



≡ Cucitrice per alti spessori con guida regolabile per la profondità di gola e base antiscivolo. Dotata di sistema sbloccaggio punti inceppati. Dal design innovativo e accattivante. Manico antiscivolo.

➔ Colori: silver/nero

| | | | | |
|------------------------|-----------------|-----------------|------------------|------------------|
| Altezza punto | 6 mm | 8 mm | 10 mm | 13 mm |
| Tipo di punto | No. 306 23/6 | No. 308 23/8 | No. 310 23/10 | No. 313 23/13 |
| Num. fogli graffiabili | 2-30 | 25-50 | 30-70 | 50-100 |

Imballo per cartone

| quantità | volume | peso lordo |
|----------|----------------------|------------|
| 12 pcs | m ³ 0,058 | Kg 15 |

| peso | capacità di carica | dimensione |
|----------|--------------------|----------------|
| gr. 1000 | 100 punti | mm. 267x66x185 |

HS-324

- ☰ Cucitrice di alta gamma in acciaio cromato per massimi spessori. Dotata di regolatore di profondità di gola, di **meccanismo anti inceppamento** e di una fenditura laterale per l'identificazione del punto caricato.

➔ **Colori:** acciaio /nero



| | | | | | | | | |
|------------------------|-----------------|-----------------|------------------|------------------|------------------|------------------|------------------|------------------|
| Altezza punto | 6 mm | 8 mm | 10 mm | 13 mm | 15 mm | 17 mm | 20 mm | 24 mm |
| Tipo di punto | No. 306 23/6 | No. 308 23/8 | No. 310 23/10 | No. 313 23/13 | No. 315 23/15 | No. 317 23/17 | No. 320 23/20 | No. 324 23/24 |
| Num. fogli graffiabili | 2-30 | 25-50 | 30-70 | 50-100 | 70-120 | 90-160 | 120-180 | 170-240 |

Imballo per cartone

| quantità | volume | peso lordo |
|----------|----------------------|------------|
| 10 pcs | m ³ 0,062 | Kg 19,60 |

| peso | capacità di carica | dimensione |
|----------|--------------------|----------------|
| gr. 1728 | 100 punti | mm. 75x340x245 |

Sistema antinceppamento**Impugnatura ergonomica****Fenditura per identificazione punto caricato****HS-315** cod. 0301HS

- ☰ Cucitrice di alta gamma in acciaio cromato per alti spessori. Dotata di regolatore di profondità di gola e di **meccanismo anti inceppamento**.

➔ **Colori:** acciaio/nero

| | | | | | |
|------------------------|-----------------|-----------------|------------------|------------------|------------------|
| Altezza punto | 6 mm | 8 mm | 10 mm | 13 mm | 15 mm |
| Tipo di punto | No. 306 23/6 | No. 308 23/8 | No. 310 23/10 | No. 313 23/13 | No. 315 23/15 |
| Num. fogli graffiabili | 2-30 | 25-50 | 30-70 | 50-100 | 70-120 |

Imballo per cartone

| quantità | volume | peso lordo |
|----------|-----------------------|------------|
| 20 pcs | m ³ 0,0783 | Kg 20,80 |

| peso | capacità di carica | dimensione |
|---------|--------------------|----------------|
| gr. 730 | 100 punti | mm. 64x278x160 |



HS-315

LESS EFFORT 23S13

- Cucitrice ad alto spessore a caricamento frontale dotata di innovativo meccanismo che consente di cucire con il **55% IN MENO DI SFORZO FINO A 100 FOGLI**.

Corpo in metallo ed impugnatura in abs con rivestimento "soft grip". Base porta-punti antigraffio e antiscivolo.

Guida regolabile per la profondità di gola e finestra con indicatore di carica. Il caricamento dei punti, facile e veloce, è posto nella parte superiore della cucitrice.

- Colori:** nero, bianco

cod. 0460BI



cod. 0460NE

| Altezza punto | 6 mm | 8 mm | 10 mm | 13 mm |
|------------------------|-----------------|-----------------|------------------|------------------|
| Tipo di punto | No. 306 23/6 | No. 308 23/8 | No. 310 23/10 | No. 313 23/13 |
| Num. fogli graffiabili | 2-30 | 25-50 | 30-70 | 50-100 |

Imballo per cartone

| quantità | volume | peso lordo |
|----------|-----------------------|------------|
| 20 pcs | m ³ 0,0616 | Kg 23,30 |



Alloggiamento porta punti

| punto utilizzato | peso | capacità di carica | profondità di gola | dimensione |
|------------------|--------|--------------------|--------------------|---------------|
| da 23/6 a 23/13 | gr 960 | 100 punti | mm 60 | mm 263x70x205 |

DS-45 L cod. 0600

- Cucitrice a braccio lungo, a caricamento rapido con base antiscivolo. Ideale per cucire centralmente cataloghi, rapporti e riviste.

- Colori:** nero

Imballo per cartone

| quantità | volume | peso lordo |
|----------|-----------------------|------------|
| 30 pcs | m ³ 0,0452 | kg 20 |

| punto utilizzato | peso | capacità di carica | profondità di gola | confezione |
|------------------|--------|--------------------|--------------------|------------|
| 24/6 - 26/6 | gr 580 | 50/100 punti | mm 320 | 10 pcs |

Curikan



kangaroo®



cod. 0611 **DS-435 L**

- Cucitrice a braccio lungo, ideale per cucire centralmente cataloghi, rapporti e riviste.

- Colori:** nero

Imballo per cartone

| quantità | volume | peso lordo |
|----------|-----------------------|------------|
| 30 pcs | m ³ 0,0458 | Kg 23,80 |

| punto utilizzato | peso | capacità di carica | profondità di gola | confezione |
|---------------------------|--------|--------------------|--------------------|------------|
| 24/6 - 24/8 - 26/6 - 26/8 | gr 790 | 150/210 punti | mm 320 | 10 pcs |

HD-23 L17

☰ Cucitrice professionale ad alto spessore e a braccio lungo. Dotata di sistema anti inceppamento. La scala calibrata consente una cucitura precisa ed accurata.

➔ **Colori:** nero

| | | | | | | |
|------------------------|-----------------|-----------------|------------------|------------------|------------------|------------------|
| Altezza punto | 6 mm | 8 mm | 10 mm | 13 mm | 15 mm | 17 mm |
| Tipo di punto | No. 306 23/6 | No. 308 23/8 | No. 310 23/10 | No. 313 23/13 | No. 315 23/15 | No. 317 23/17 |
| Num. fogli graffiabili | 2-30 | 25-50 | 30-70 | 50-100 | 70-120 | 90-150 |

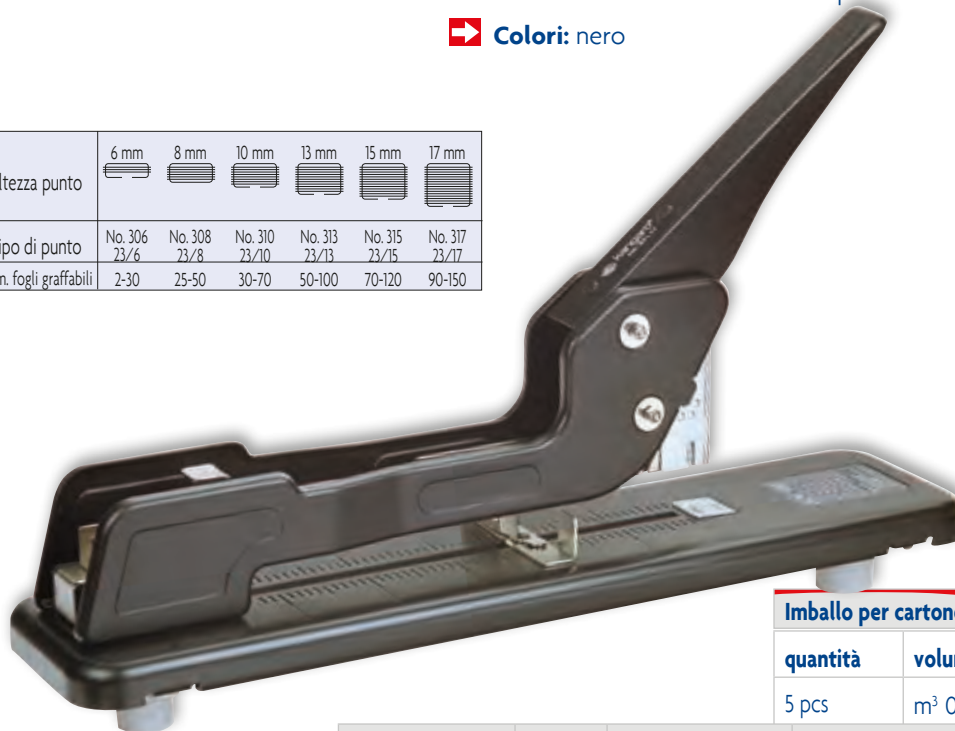

Imballo per cartone

| quantità | volume | peso lordo |
|----------|-----------------------|------------|
| 5 pcs | m ³ 0,1013 | Kg 26,12 |

| punto utilizzato | peso | capacità di carica | profondità di gola | dimensione |
|------------------|----------|--------------------|--------------------|-----------------|
| da 23/6 a 23/17 | gr. 4100 | 200 punti | mm. 250 | mm. 520x120x291 |

HD23 L24 FL cod. 0609

☰ Cucitrice professionale ad alto spessore e a braccio lungo, **caricamento frontale**. Dotata di sistema anti inceppamento e scala calibrata che consente una cucitura precisa ed accurata ad un **massimo di 210 fogli**. Interamente costruita in metallo, con **alloggiamento "porta punti"**, base antigraffio ed antiscivolo.

➔ **Colori:** nero

| | | | | | | | | |
|------------------------|-----------------|-----------------|------------------|------------------|------------------|------------------|------------------|------------------|
| Altezza punto | 6 mm | 8 mm | 10 mm | 13 mm | 15 mm | 17 mm | 20 mm | 24 mm |
| Tipo di punto | No. 306 23/6 | No. 308 23/8 | No. 310 23/10 | No. 313 23/13 | No. 315 23/15 | No. 317 23/17 | No. 320 23/20 | No. 324 23/24 |
| Num. fogli graffiabili | 2-30 | 25-50 | 30-70 | 50-100 | 70-120 | 90-160 | 120-180 | 170-240 |

Tasto apertura carrello per caricamento frontale

Fenditura per identificazione punto caricato

Alloggiamento porta punti



Imballo per cartone

| quantità | volume | peso lordo | punto utilizzato | peso | capacità di carica | profondità di gola | dimensione |
|----------|-----------------------|------------|------------------|----------|--------------------|--------------------|-----------------|
| 5 pcs | m ³ 0,1013 | Kg 27,78 | da 23/6 a 23/24 | gr. 4280 | 100 punti | mm. 250 | mm. 520x120x291 |

HD23 L24 FL

FL HD 23 S20 cod. 0322

Cucitrice alti spessori a caricamento frontale, con tasto per l'apertura automatica dell'avancarica.
Rivestimento "Soft grip". Base porta-punti con rivestimento anti-patinamento per prevenire graffi alla superficie di appoggio.

Guida regolabile per la profondità di gola e finestra per l'identificazione del punto caricato.
 Top in plastica rinforzato in acciaio.

Colori: bianco, con inserti blu

Confezione: 5 pcs



| Imballo per cartone | | |
|---------------------|-----------------------|------------|
| quantità | volume | peso lordo |
| 10 pcs | m ³ 0,0704 | Kg 22,4 |

| punto utilizzato | peso | capacità di carica | profondità di gola | dimensione |
|------------------|----------|--------------------|--------------------|----------------|
| 23/6 - 23/20 | gr. 1850 | 100 punti | mm. 80 | mm. 382x85x245 |

CARICAMENTO

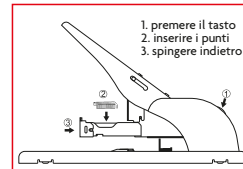

SELEZIONARE E RUOTARE LA PIASTRA

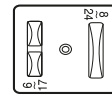
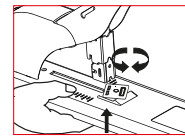

• Caricare la cucitrice con i punti più adatti allo spessore da cucire e ruotare la piastra in base al punto montato

FENDITURA DI IDENTIFICAZIONE DEL PUNTO CARICATO

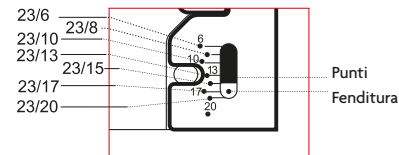

IN CASO DI INCEPPAMENTO

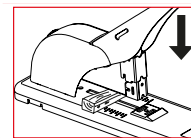

• Inserire uno spessore di cm. 2 nella gola e premere la leva a fondo. Il punto rimasto inceppato verrà rimosso automaticamente

| Altezza punto | 6 mm | 8 mm | 10 mm | 13 mm | 15 mm | 17 mm | 20 mm |
|------------------------|-----------------|-----------------|------------------|------------------|------------------|------------------|------------------|
| Tipo di punto | No. 306 23/6 | No. 308 23/8 | No. 310 23/10 | No. 313 23/13 | No. 315 23/15 | No. 317 23/17 | No. 320 23/20 |
| Num. fogli graffiabili | 2-30 | 25-50 | 30-70 | 50-100 | 70-120 | 90-160 | 120-170 |



cod. 0321 **QL HD 23 S13**

Cucitrice alti spessori a caricamento frontale.
Rivestimento "soft grip". Base porta-punti e guida regolabile per la profondità di gola.
 Finestra per l'identificazione del punto caricato.

Colori: bianco, con inserti blu

Confezione: 10 pcs

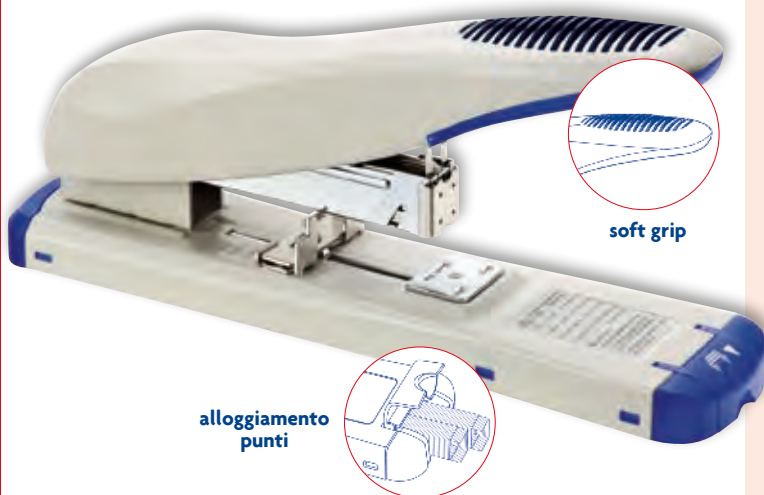

| Altezza punto | 6 mm | 8 mm | 10 mm | 13 mm |
|------------------------|-----------------|-----------------|------------------|------------------|
| Tipo di punto | No. 306 23/6 | No. 308 23/8 | No. 310 23/10 | No. 313 23/13 |
| Num. fogli graffiabili | 2-30 | 25-50 | 30-70 | 50-100 |

Imballo per cartone

| quantità | volume | peso lordo |
|----------|-----------------------|------------|
| 20 pcs | m ³ 0,0446 | Kg 15,74 |

| punto utilizzato | peso | capacità di carica | profondità di gola | dimensione |
|------------------|---------|--------------------|--------------------|----------------|
| 23/6 - 23/13 | gr. 620 | 100 punti | mm. 80 | mm. 256x60x121 |

6/4 PUNTO UNIVERSALE 1000



cod. 1002S spessore filo 0,43 • **cod. 1002T** spessore filo 0,47

☰ Punto di alta qualità in acciaio zinco-cromato. Utilizzabile in qualunque cucitrice a passo 6.

📦 **Confezione:** 10 scatole da 1000 punti

Imballo per cartone

| quantità | volume | peso lordo |
|-------------|-----------------------|------------|
| 500 scatole | m ³ 0,0096 | Kg 11 |

6/4 PUNTO UNIVERSALE 2000 cod. 1001

☰ Punto di alta qualità in acciaio zinco-cromato. Utilizzabile in qualunque cucitrice a passo 6. Confezionati a 2000 punti.

📦 **Confezione:** 10 scatole da 2000 punti



Imballo per cartone

| quantità | volume | peso lordo |
|-------------|-----------------------|------------|
| 250 scatole | m ³ 0,0094 | Kg 11 |

cod. 1002BL **6/4 PUNTO UNIVERSALE IN BLISTER**

☰ Punto di alta qualità in acciaio zinco-cromato. Utilizzabile in qualunque cucitrice a passo 6. Set 3 scatole da 1.000 punti.

📦 **Confezione:** 50 blister

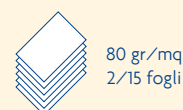
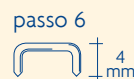

80 gr/mq
2/15 fogli

Imballo per cartone

| quantità | volume | peso lordo |
|-------------|-----------------------|------------|
| 150 blister | m ³ 0,0102 | Kg 11 |

PUNTO N. 10 cod. 1110



- ☰ Punto di alta qualità in acciaio zinco-cromato. Utilizzabile in qualunque cucitrice a passo 10.
- 📦 **Scatola:** 1000 punti
- 📦 **Confezione:** 20 scatole



| Imballo per cartone | | |
|---------------------|----------------------|------------|
| quantità | volume | peso lordo |
| 1000 scatole | m ³ 0,025 | Kg 22,88 |



cod. 1225T **PUNTO 128 - 24/8**

- ☰ Punto di alta qualità in acciaio zinco-cromato.
- 📦 **Scatola:** 1000 punti
- 📦 **Confezione:** 10 scatole

| Imballo per cartone | | |
|---------------------|----------------------|------------|
| quantità | volume | peso lordo |
| 250 scatole | m ³ 0,017 | Kg 14 |

PUNTO 126 - 24/6



- cod. 1221 spessore filo 0,53 • cod. 1221T spessore filo 0,58
- ☰ Punto di alta qualità, in acciaio zinco-cromato.
 - 📦 **Scatola:** 1000 punti 📦 **Confezione:** 10 scatole



| Imballo per cartone | | | |
|---------------------|-------------|----------------------|------------|
| cod. | quantità | volume | peso lordo |
| 1221 | 250 scatole | m ³ 0,013 | Kg 11,44 |
| 1221 T | 250 scatole | m ³ 0,013 | Kg 13,04 |



cod. 1210 **PUNTO 26/6**

- ☰ Punto di alta qualità, in acciaio zinco-cromato.
- 📦 **Scatola:** 5000 punti 📦 **Confezione:** 10 scatole

| Imballo per cartone | | |
|---------------------|----------------------|------------|
| quantità | volume | peso lordo |
| 100 scatole | m ³ 0,022 | Kg 18 |



NUOVO COLORE
BIANCO

PUNTO COLORATO N°10 cod. 1301

- I punti colorati sono confezionati in eleganti scatole di plastica trasparente.
- Colori:** bianco, giallo-oro, verde, blu navy, rosso
- Confezione:** 10 scatole da 1000 punti

Imballo per cartone

| quantità | volume | peso lordo |
|-------------|----------------------|------------|
| 800 scatole | m ³ 0,028 | Kg 23,6 |

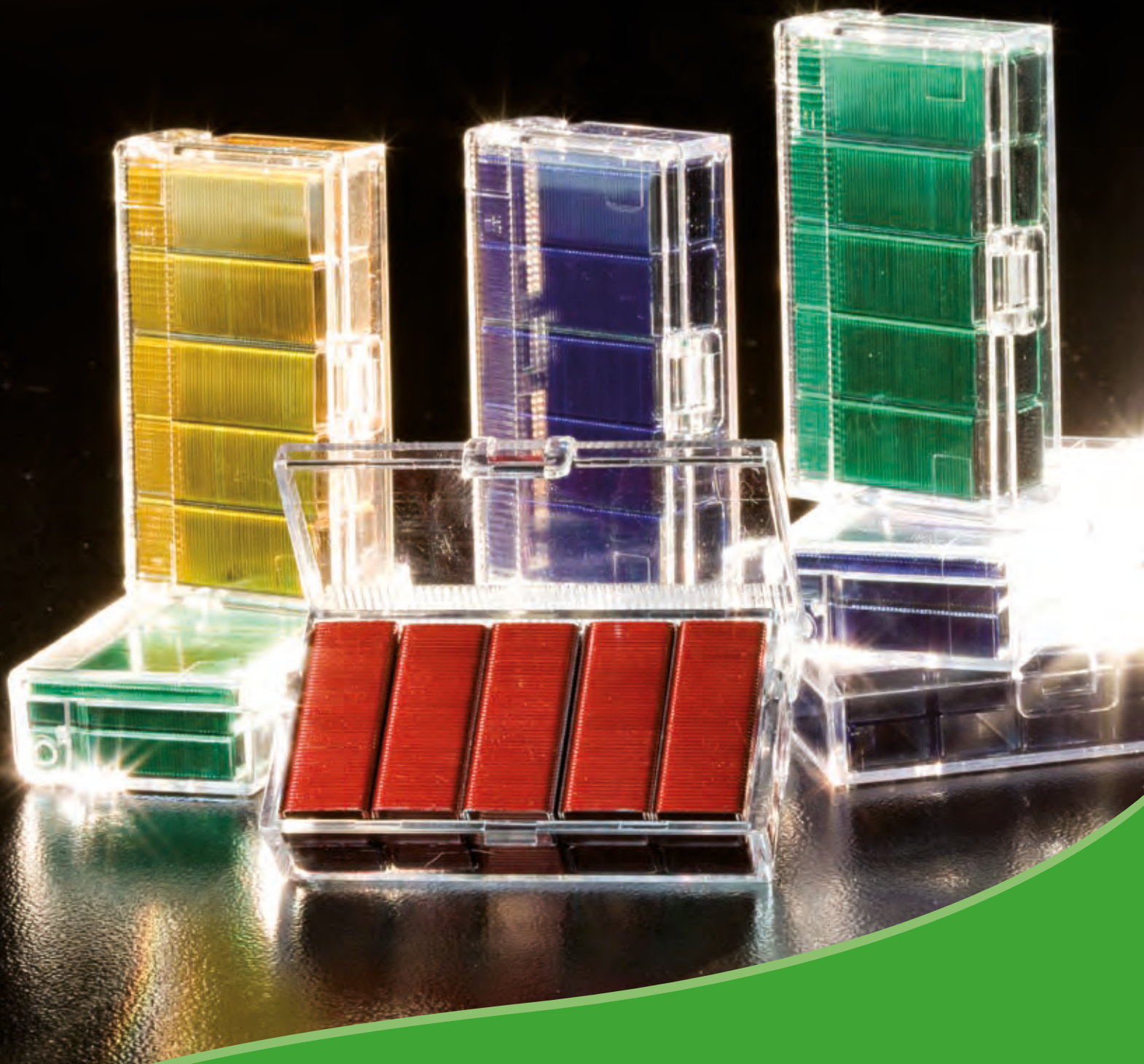

PUNTO 23/6 cod. 1430



Turikan

Imballo per cartone

| scatola | confezione | quantità | volume | peso lordo |
|------------|------------|-------------|----------------------|------------|
| 1000 punti | 20 scatole | 200 scatole | m ³ 0,019 | Kg 14 |

PUNTO 23/8 cod. 1431



Turikan

Imballo per cartone

| scatola | confezione | quantità | volume | peso lordo |
|------------|------------|-------------|-----------------------|------------|
| 1000 punti | 20 scatole | 200 scatole | m ³ 0,0207 | Kg 16 |

PUNTO 23/10 cod. 1432



Turikan

Imballo per cartone

| scatola | confezione | quantità | volume | peso lordo |
|------------|------------|-------------|-----------------------|------------|
| 1000 punti | 20 scatole | 200 scatole | m ³ 0,0254 | Kg 18 |

cod. 1433 **PUNTO 23/13**



Turikan

Imballo per cartone

| scatola | confezione | quantità | volume | peso lordo |
|------------|------------|-------------|-----------------------|------------|
| 1000 punti | 10 scatole | 150 scatole | m ³ 0,0235 | Kg 17,5 |

PUNTO 23/15 cod. 1434



Turikan

Imballo per cartone

| scatola | confezione | quantità | volume | peso lordo |
|------------|------------|-------------|-----------------------|------------|
| 1000 punti | 10 scatole | 150 scatole | m ³ 0,0261 | Kg 20,5 |

PUNTO 23/17 cod. 1435



Turikan

Imballo per cartone

| scatola | confezione | quantità | volume | peso lordo |
|------------|------------|-------------|-----------------------|------------|
| 1000 punti | 10 scatole | 150 scatole | m ³ 0,0284 | Kg 22 |

cod. 1436 **PUNTO 23/20**



Turikan

Imballo per cartone

| scatola | confezione | quantità | volume | peso lordo |
|------------|------------|-------------|----------------------|------------|
| 1000 punti | 10 scatole | 100 scatole | m ³ 0,022 | Kg 16,5 |

cod. 1437 **PUNTO 23/24**



Turikan

Imballo per cartone

| scatola | confezione | quantità | volume | peso lordo |
|------------|------------|-------------|----------------------|------------|
| 1000 punti | 10 scatole | 100 scatole | m ³ 0,025 | Kg 18,5 |

cod. 1400 **PUNTO 23/6**



ELM

Imballo per cartone

| scatola | confezione | quantità | volume | peso lordo |
|------------|------------|-------------|----------------------|------------|
| 1000 punti | 20 scatole | 200 scatole | m ³ 0,015 | Kg 15 |

cod. 1401 **PUNTO 23/8**



ELM

Imballo per cartone

| scatola | confezione | quantità | volume | peso lordo |
|------------|------------|-------------|---------------------|------------|
| 1000 punti | 20 scatole | 200 scatole | m ³ 0,02 | Kg 17,50 |

PUNTO 23/10 cod. 1402



ELM

Imballo per cartone

| scatola | confezione | quantità | volume | peso lordo |
|------------|------------|-------------|----------------------|------------|
| 1000 punti | 20 scatole | 200 scatole | m ³ 0,024 | Kg 20 |

PUNTO 23/13 cod. 1403



ELM

Imballo per cartone

| scatola | confezione | quantità | volume | peso lordo |
|------------|------------|-------------|----------------------|------------|
| 1000 punti | 10 scatole | 150 scatole | m ³ 0,021 | Kg 19,4 |

cod. 1404 **PUNTO 23/15**



ELM

Imballo per cartone

| scatola | confezione | quantità | volume | peso lordo |
|------------|------------|-------------|----------------------|------------|
| 1000 punti | 10 scatole | 150 scatole | m ³ 0,026 | Kg 21 |

cod. 1405 **PUNTO 23/17**



ELM

Imballo per cartone

| scatola | confezione | quantità | volume | peso lordo |
|------------|------------|-------------|----------------------|------------|
| 1000 punti | 10 scatole | 150 scatole | m ³ 0,026 | Kg 23 |

PUNTO 23/20 cod. 1406



ELM

Imballo per cartone

| scatola | confezione | quantità | volume | peso lordo |
|------------|------------|-------------|----------------------|------------|
| 1000 punti | 10 scatole | 100 scatole | m ³ 0,033 | Kg 17 |

PUNTO 23/24 cod. 1407



ELM

Imballo per cartone

| scatola | confezione | quantità | volume | peso lordo |
|------------|------------|-------------|----------------------|------------|
| 1000 punti | 10 scatole | 100 scatole | m ³ 0,025 | Kg 20 |

FISSATRICE TS-13H cod. 6000



☰ Fissatrice professionale di design elegante, multiuso e costruita interamente in solido metallo. Sistema blocca maniglia che consente di riporre la fissatrice anche in spazi limitati. Sistema di carico punti semplice e veloce e di indicatore di ricarica. Il rivestimento gommato antiscivolo rende la presa più ferma e confortevole. Utilizzabile per fissare ripiani, tele, materiale da recinzione, tappeti, legno, tappezzeria.

➔ **Colori:** cromata

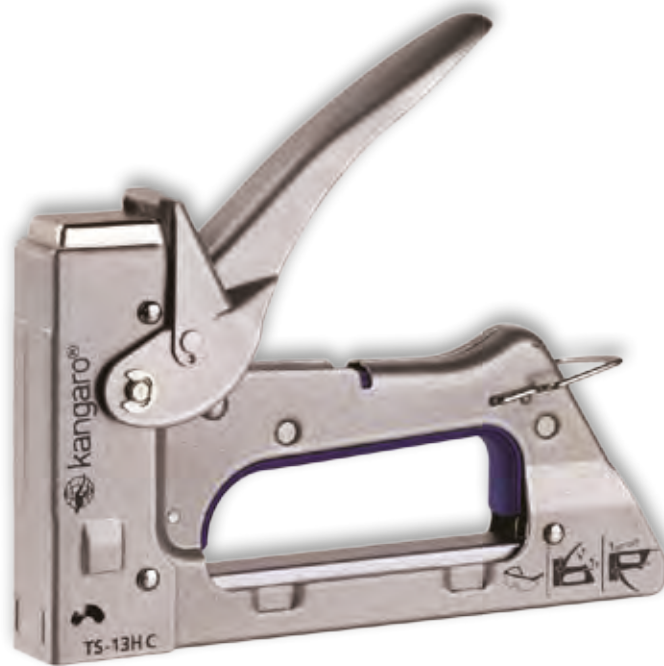

Imballo per cartone

| quantità | volume | peso lordo |
|----------|----------------------|------------|
| 20 pcs | m ³ 0,047 | Kg 15,90 |

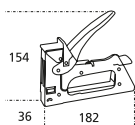

| punto utilizzato | peso | dimensione |
|----------------------------------|---------|----------------|
| T-10 - T-13 - 24/6 - 24/8 - 23/6 | gr. 650 | mm. 182x36x154 |

FISSATRICE TS-13H



cod. 6001 FISSATRICE TP-10/Y2

☰ Fissatrice multiuso, maneggevole e leggera, con corpo in abs e maniglia in metallo. Sistema blocca maniglia che consente di riporre la fissatrice anche in spazi limitati. Sistema di carico punti semplice e veloce e di indicatore di ricarica. Utilizzabile per fissare ripiani, tele, legno e tappezzeria.

➔ **Colori:** blu

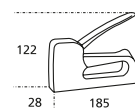

Imballo per cartone

| quantità | volume | peso lordo |
|----------|----------------------|------------|
| 20 pcs | m ³ 0,043 | Kg 10,5 |

| punto utilizzato | peso | dimensione |
|---------------------------|---------|----------------|
| T-10 - 24/6 - 24/8 - 23/6 | gr. 335 | mm. 185x28x122 |

FISSATRICE TP-10/Y2



Fissatrice di elegante design, interamente costruita in solido metallo con rivestimento gommato anti scivolo per rendere la presa più ferma e confortevole. Dotata di regolatore di forza/potenza. Il sistema blocca maniglia consente di riporre la fissatrice anche in spazi limitati. Sistema di carico punti molto semplice e veloce e indicatore di ricarica. Utilizzabile per tappezzeria, tessuti, cornici, pelli, protezioni plastiche, ecc.

Colori: silver



| Imballo per cartone | | |
|---------------------|-----------------------|------------|
| quantità | volume | peso lordo |
| 20 pcs | m ³ 0,0341 | Kg 14,18 |

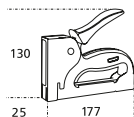

| punto utilizzato | peso | dimensione |
|---|---------|----------------|
| N. 3 (6-14 mm) - TR 13 (6-10 mm) - N. 80 (6-14 mm) - Serie 23 (6-13 mm) | gr. 614 | mm. 177x130x25 |

TP 5525 cod. 6006

Fissatrice dal design compatto e di dimensioni ridotte, leggerissima, con corpo in ABS e maniglia in metallo. Il sistema blocca maniglia consente di riporre la fissatrice anche in spazi limitati. Sistema di carico punti molto semplice e veloce e indicatore di ricarica. Utilizzabile per poster, tessuti, cornici, decorazioni varie, tele e canovacci per arredamenti, protezioni plastiche, ecc.

Colori: rosso

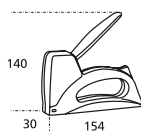

| Imballo per cartone | | |
|---------------------|-----------------------|------------|
| quantità | volume | peso lordo |
| 40 pcs | m ³ 0,0429 | Kg 9,84 |

| punto utilizzato | peso | dimensione |
|------------------|---------|----------------|
| N. 3 (6-10 mm) | gr. 192 | mm. 154x140x30 |

TP 5560 cod. 6007

MILES

- Fissatrice dal design compatto, leggerissima con corpo in ABS e maniglia in metallo. Dotata di regolatore forza e potenza. Il sistema blocca maniglia consente di riporre la fissatrice anche in spazi limitati. Sistema di carico punti molto semplice e veloce e di indicatore di ricarica.
- Utilizzabile per decorazioni varie, tessuti, cornici, pelli, tappezzerie, rivestimenti, protezioni plastiche, ecc.

3 in 1

Colori: rosso



N. 3



N. 8



N. 9



Imballo per cartone

| quantità | volume | peso lordo |
|----------|-----------------------|------------|
| 20 pcs | m ³ 0,0384 | Kg 12 |

| punto utilizzato | peso | dimensione |
|---|---------|----------------|
| N. 3 (6-14 mm) - N. 8 (12-14 mm) - N. 9 (14 mm) | gr. 470 | mm. 200x155x40 |

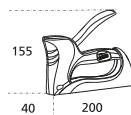

FISSATRICE TP 5560

MILES

cod. 6005 **TS 5592**

- Fissatrice interamente costruita in solido metallo. Dotata di regolatore forza/potenza. Il sistema blocca maniglia consente di riporre la fissatrice anche in spazi limitati. Dotata di sistema di carico punti molto semplice e veloce e di indicatore di ricarica. L'elegante rivestimento gommato antiscivolo rende la presa più ferma e confortevole.
- Utilizzabile per decorazioni murali, tessuti, cornici, pelli, protezioni plastiche, ecc.

Colori: silver

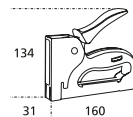

N. 3



Imballo per cartone

| quantità | volume | peso lordo |
|----------|-----------------------|------------|
| 20 pcs | m ³ 0,0277 | Kg 13,06 |

| punto utilizzato | peso | dimensione |
|------------------|---------|----------------|
| N. 3 (4-14 mm) | gr. 528 | mm. 160x134x31 |

FISSATRICE TS 5592



☰ Fissatrice interamente costruita in solido metallo con rivestimento gommato anti scivolo per rendere la presa più ferma e confortevole. Il sistema blocca maniglia consente di riporre la fissatrice anche in spazi limitati. Sistema di carico punti molto semplice e veloce e indicatore di ricarica. Utilizzabile per cornici, pelli, bordature in metallo, tappezzeria, ecc.

➡ **Colori:** silver/rosso, silver/giallo

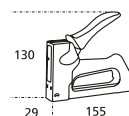

TR 13

Imballo per cartone

| quantità | volume | peso lordo |
|----------|-----------------------|------------|
| 40 pcs | m ³ 0,0464 | Kg 19,76 |

| punto utilizzato | peso | dimensione |
|------------------|---------|----------------|
| TR 13 (6-10 mm) | gr. 418 | mm. 155x130x29 |

TS 14R cod. 6004

☰ Fissatrice dal design elegante, interamente costruita in solido metallo con rivestimento gommato anti scivolo per rendere la presa più ferma e confortevole. Il sistema blocca maniglia consente di riporre la fissatrice anche in spazi limitati. Sistema di carico punti molto semplice e veloce e indicatore di ricarica. Utilizzabile per tappezzeria, poster, materiali da recinzione, reti, ecc.

➡ **Colori:** silver



TR 13

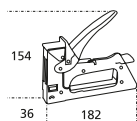

Imballo per cartone

| quantità | volume | peso lordo |
|----------|-----------------------|------------|
| 20 pcs | m ³ 0,0341 | Kg 15 |

| punto utilizzato | peso | dimensione |
|------------------|---------|----------------|
| TR 13 (4-14 mm.) | gr. 631 | mm. 182x154x36 |



MILES

PUNTO N. 3

cod. 6018 mm. 6 • cod. 6019 mm. 8
 cod. 6020 mm. 10 • cod. 6022 mm. 14

☰ Per fissatrici TP 5525 - TP 5592

📦 **Confezione:** 10 scatole da 1000 punti

MILES

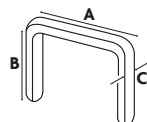

Imballo per cartone

| mm. | quantità | volume | peso lordo | codice | descrizione | A | B | C |
|-----|---------------|-----------------------|------------|--------|------------------|----------|----------|---------|
| 6 | 200 (da 1000) | m ³ 0,0203 | Kg 12,40 | 6018 | PUNTI NO. 3-6MM | 11.40 mm | 6.00 mm | 0.75 mm |
| 8 | 200 (da 1000) | m ³ 0,0235 | Kg 14,80 | 6019 | PUNTI NO. 3-8MM | 11.40 mm | 8.00 mm | 0.75 mm |
| 10 | 200 (da 1000) | m ³ 0,0272 | Kg 19,95 | 6020 | PUNTI NO. 3-10MM | 11.40 mm | 10.00 mm | 0.75 mm |
| 14 | 100 (da 1000) | m ³ 0,0184 | Kg 12,70 | 6022 | PUNTI NO. 3-14MM | 11.40 mm | 14.00 mm | 0.75 mm |



MILES

cod. 6024 **PUNTO N. 8 mm. 14**

cod. 6025 **PUNTO N. 9 mm. 14**



☰ Per fissatrice TP 5560

📦 **Confezione:** 10 scatole da 1000 punti



N. 8



N. 9

Imballo per cartone

| quantità | volume | peso lordo |
|---------------|----------------------|------------|
| 100 (da 1000) | m ³ 0,010 | Kg 13,80 |

PUNTO TR 13

cod. 6012 mm. 4 • cod. 6013 mm. 6 • cod. 6014 mm. 8
 cod. 6015 mm. 10 • cod. 6016 mm. 14

☰ Per fissatrici TS 610R - TS 14R

📦 **Confezione:** 10 scatole da 1000 punti

MILES

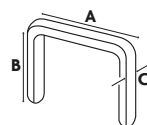

Imballo per cartone

| mm. | quantità | volume | peso lordo | codice | descrizione | A | B | C |
|-----|---------------|-----------------------|------------|--------|------------------|----------|----------|---------|
| 4 | 400 (da 1000) | m ³ 0,0303 | Kg 20,16 | 6012 | PUNTI TR 13-4MM | 10.05 mm | 4.00 mm | 0.70 mm |
| 6 | 400 (da 1000) | m ³ 0,0303 | Kg 24,14 | 6013 | PUNTI TR 13-6MM | 10.05 mm | 6.00 mm | 0.70 mm |
| 8 | 400 (da 1000) | m ³ 0,0303 | Kg 28,15 | 6014 | PUNTI TR 13-8MM | 10.05 mm | 8.00 mm | 0.70 mm |
| 10 | 240 (da 1000) | m ³ 0,0306 | Kg 22,84 | 6015 | PUNTI TR 13-10MM | 10.05 mm | 10.00 mm | 0.70 mm |
| 14 | 240 (da 1000) | m ³ 0,0306 | Kg 28,50 | 6016 | PUNTI TR 13-14MM | 10.05 mm | 14.00 mm | 0.70 mm |





kangaroo®

kangaroo®

cod. 6010 **T-10 PUNTO**

☰ Punto di qualità superiore in acciaio cromato per **fissatrici TP-10/Y2.**

📦 **Confezione:** 10 scatole da 1000 punti

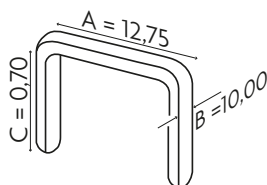

Imballo per cartone

| quantità | volume | peso lordo |
|---------------|-----------------------|------------|
| 100 (da 1000) | m ³ 0,0116 | Kg 8,6 |

| capacità di cucitura | confezione | scatola |
|----------------------|--------------|------------|
| mm. 10 | 10 (da 1000) | 1000 punti |

T-13 PUNTO cod. 6011

☰ Punto di qualità superiore in acciaio cromato per **fissatrici TS-13H e TP-10/Y2.**

📦 **Confezione:** 10 scatole da 1000 punti

kangaroo®

Imballo per cartone

| quantità | volume | peso lordo |
|---------------|-----------------------|------------|
| 100 (da 1000) | m ³ 0,0138 | Kg 10,8 |

| capacità di cucitura | confezione | scatola |
|----------------------|--------------|------------|
| mm. 13 | 10 (da 1000) | 1000 punti |

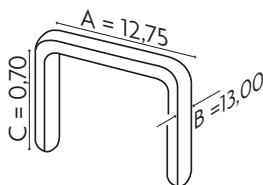

Compatibilità punti

| Punto Turikan Kangaro/Miles | MAX | ARROW | RAPID | NOUVUS | STANLEY BOSTITCH | PREBENA |
|-----------------------------|---------|----------------|-------|-----------|------------------|---------|
| 24/6 | N. 3 | Punti standard | 24/6 | 24/6 | | |
| 24/8 | | | 24/8 | 24/8 | | |
| 23/6 | | | 23/6 | 23/6 | | |
| T-10 | T3-10MB | | | | | |
| T-13 | T3-13H | | | | | |
| TR-13 | | | N. 13 | H-TYPE 37 | | |
| N. 3 | | JT-21/T-27 | N. 53 | A-TAPE 53 | TRA 200 | TYPE VX |
| N. 8 | | | N. 8 | E-TYPE J | | |
| N. 9 | | | N. 9 | | | |

Guida alla scelta della fissatrice

1 USO OCCASIONALE <75 operazioni/gg
2 USO REGOLARE 75+100 operazioni/gg
3 USO INTENSO +100 operazioni/gg

| Per FISSARE | 1 | 2 | 3 |
|---|--------------------|-----------------------------|-------------------------------|
| Manifesti - Tele Tessili - Cuio Piccoli lavori di bricolage | TP 5525 TP 5560 | TP 5525 TP 10 TP 5560 | TS 610R TS 5592 TS 4001 |
| Reti - Protezioni in plastica Tappeseria - Tele Tessili - Cornici | TP 5525 TP 5560 | TP 5560 TS 13H TS 14R | TS 610R TS 5592 TS 4001 |

SR-500 cod. 1800

- Levapunti per alti spessori in ABS. Rimuove dal punto No. 10 fino al punto 23/24 (240 fogli).

- Colori: nero
- Confezione: 10 pcs



Imballo per cartone

| quantità | volume | peso lordo |
|----------|-----------------------|------------|
| 120 pcs | m ³ 0,0451 | Kg 21 |

Turikan

SR-300 cod. 1801

- Levapunti per alti spessori in acciaio verniciato. Rimuove dal punto No. 10 fino al punto 23/24 (240 fogli) ed anche i punti da imballaggio.

- Colori: nero
- Confezione: 10 pcs



Imballo per cartone

| quantità | volume | peso lordo |
|----------|-----------------------|------------|
| 120 pcs | m ³ 0,0569 | Kg 21,80 |

Turikan

cod. 1810 SR-80 / cod. 1811 SR-100

- Levapunti a leva in ABS e metallo. Il mod. SR-80 rimuove e trattiene il punto 64-48 universale. Il mod. SR-100 rimuove e trattiene il punto n. 10.

- Colori: nero
- Confezione: 10 pcs



cod. 1810

cod. 1811

Imballo per cartone

| quantità | volume | peso lordo |
|----------|-----------------------|------------|
| 480 pcs | m ³ 0,0368 | Kg 12 |

Turikan

cod. 1820 LEVAPUNTI PER CARTONI

- Levapunti realizzati in metallo per la rimozione di punti da imballaggio. Il manico in abs è stato studiato per prevenire possibili incidenti alle mani. Il sistema di bloccaggio consente di rimuovere il punto e trattenerlo in sicurezza.

- Colori: nero
- Confezione: 10 pcs



Imballo per cartone

| quantità | volume | peso lordo |
|----------|-----------------------|------------|
| 120 pcs | m ³ 0,0558 | Kg 17,71 |

MILES

LEVAPUNTI A PINZA cod. 1830BT

- Levapunti a pinza in metallo cromato. Rimuove con estrema facilità il punto metallico. **Confezionato in blister.**

- Confezione: 12 pcs



Imballo per cartone

| quantità | volume | peso lordo |
|----------|-----------------------|------------|
| 240 pcs | m ³ 0,0575 | Kg 12 |

KARTIA

LEVAPUNTI A PINZA cod. 1830E

- Levapunti a pinza in metallo cromato. Rimuove con estrema facilità il punto metallico.

- Confezione: 12 pcs



Imballo per cartone

| quantità | volume | peso lordo |
|----------|-----------------------|------------|
| 240 pcs | m ³ 0,0575 | Kg 12 |

Turikan

cod. 1830 LEVAPUNTI A PINZA

- Levapunti a pinza in metallo cromato. Rimuove con estrema facilità il punto metallico.

- Confezione: 12 pcs



Imballo per cartone

| quantità | volume | peso lordo |
|----------|-----------------------|------------|
| 240 pcs | m ³ 0,0575 | Kg 12 |

Turikan

cod. 1831 LEVAPUNTI POWER PLUS

- Il meccanismo di leva perfezionato, consente di rimuovere con una maggiore facilità, rispetto ai tradizionali levapunti a pinza, il punto metallico.

- Confezione: 12 pcs



Imballo per cartone

| quantità | volume | peso lordo |
|----------|-----------------------|------------|
| 240 pcs | m ³ 0,0575 | Kg 12 |

Turikan

cod. 2100 **DP-2040**



☰ Perforatore in acciaio a quattro fori. Guida regolabile.
Passo cm 8.

➡ **Colori:** nero

Imballo per cartone

| quantità | volume | peso lordo |
|----------|-----------------------|------------|
| 20 pcs | m ³ 0,0417 | Kg 21,5 |

| capacità di perfor. | fogli | peso | dimensioni | confezione |
|---------------------|-------|---------|---------------|------------|
| mm. 1,6 | 18/20 | gr. 950 | mm. 277x84x78 | 10 pcs |

Turikan

DP-2340 cod. 2110

☰ Perforatore in metallo a quattro fori **regolabili**.

➡ **Colori:** nero

Imballo per cartone

| quantità | volume | peso lordo |
|----------|----------------------|------------|
| 24 pcs | m ³ 0,031 | Kg 19 |

| capacità di perfor. | fogli | peso | dimensioni | confezione |
|---------------------|-------|---------|---------------|------------|
| mm. 1,6 | 8 | gr. 750 | mm. 289x64x60 | singola |



Turikan

cod. 2101 **DP-1240**

☰ Perforatore a 4 fori in metallo, passo cm 8.

➡ **Colori:** nero

Imballo per cartone

| quantità | volume | peso lordo |
|----------|-----------------------|------------|
| 30 pcs | m ³ 0,0425 | Kg 15,1 |

| capacità di perfor. | fogli | peso | dimensioni | confezione |
|---------------------|-------|---------|---------------|------------|
| mm. 1,25 | 12/15 | gr. 405 | mm. 265x61x58 | 10 pcs |



Turikan

SP-45 cod. 2025

☰ Perforatore monoforo a pinza in acciaio con raccogliore di coriandoli.

➡ **Colori:** acciaio

Imballo per cartone

| quantità | volume | peso lordo |
|----------|-----------------------|------------|
| 240 pcs | m ³ 0,0449 | Kg 21,4 |

| capacità di perfor. | fogli | peso | dimensioni | diametro foro | confezione |
|---------------------|-------|----------|---------------|---------------|------------|
| mm. 1 | 8 | gr. 71,6 | mm. 132x59x16 | mm. 4,5 | 10 pcs |



Turikan

L'ASSALTO DEL COLORE.



KARTIA
CUCITRICI E PERFORATORI

Personalizza il tuo ufficio con la nuova linea di **cucitrici e perforatori coordinabili**



PERFORATORE KARTIA-20/S

- cod. 2045T ○ cod. 2045B
- cod. 2045G ● cod. 2045N

☰ Perforatori a 2 fori in metallo con guida regolabile ed inserti in abs.

Il meccanismo di sicurezza e salva spazio (blocco/sblocco impugnatura) è pratico e veloce grazie al pulsante preposto posizionato sul fronte dell'impugnatura.

Il vano raccogli coriandoli è facilmente svuotabile, senza rimuoverlo, attraverso la pratica apertura frontale dedicata. Capacità di perforazione 20 fogli

📦 Confezione: 10 pcs

Imballo per cartone

| quantità | volume | peso lordo |
|----------|----------------------|------------|
| 60 pcs | m ³ 0,058 | Kg 20,5 |

| capacità di perfor. | fogli | peso | dimensioni |
|---------------------|-------|--------|---------------|
| mm 2 | 20 | gr 306 | mm 115x115x40 |



KARTIA
CUCITRICI E PERFORATORI

PERFORATORE AION 40

- cod. 2047

☰ Perforatori a 2 fori in metallo con guida regolabile ed inserti in abs.

Il meccanismo di sicurezza e salva spazio (blocco/sblocco impugnatura) è pratico e veloce grazie al pulsante preposto posizionato sul fronte dell'impugnatura.

Il vano raccogli coriandoli è facilmente svuotabile, senza rimuoverlo, attraverso la pratica apertura frontale dedicata. Capacità di perforazione 40 fogli

📦 Confezione: 10 pcs

Imballo per cartone

| quantità | volume | peso lordo |
|----------|----------------------|------------|
| 30 pcs | m ³ 0,061 | Kg 26,5 |

| capacità di perfor. | fogli | peso | dimensioni |
|---------------------|-------|--------|---------------|
| mm 4 | 40 | gr 762 | mm 125x165x65 |

40 FOGLI



Particolare dell'apertura

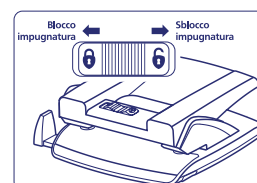

• **Come rimuovere i coriandoli**
Per rimuovere i coriandoli, aprire il vano raccogli coriandoli come indicato in figura. Rimuovere i coriandoli regolarmente.

kangaroo®



PERFORATORE KARTIA-30/S

- cod. 2046T ○ cod. 2046B
- cod. 2046G ● cod. 2046N

Perforatori a 2 fori in metallo con guida regolabile ed inserti in abs.

Il meccanismo di sicurezza e salva spazio (blocco/sblocco impugnatura) è pratico e veloce grazie al pulsante preposto posizionato sul fronte dell'impugnatura.

Il vano raccogliendioli è facilmente svuotabile, senza rimuoverlo, attraverso la pratica apertura frontale dedicata.

Capacità di perforazione 30 fogli

Confezione: 10 pcs



Imballo per cartone

| quantità | volume | peso lordo |
|----------|----------------------|------------|
| 60 pcs | m ³ 0,061 | Kg 26,25 |

| capacità di perfor. | fogli | peso | dimensioni |
|---------------------|-------|--------|---------------|
| mm 3 | 30 | gr 394 | mm 115x125x45 |

KARTIA
CUCITRICE
PERFORATORI

PERFORATORE AION 60

- cod. 2048

Perforatori a 2 fori in metallo con guida regolabile in metallo ed inserti in abs. Di robusta costruzione, consente di perforare fino a 60 fogli con il minimo sforzo.

Il meccanismo di sicurezza e salva spazio (blocco/sblocco impugnatura) è pratico e veloce grazie al pulsante preposto posizionato sul fronte dell'impugnatura.

Il vano raccogliendioli è facilmente svuotabile, senza rimuoverlo, attraverso la pratica apertura frontale dedicata.

Confezione: 10 pcs

Imballo per cartone

| quantità | volume | peso lordo |
|----------|-----------------------|------------|
| 20 pcs | m ³ 0,0617 | Kg 25 |

| capacità di perfor. | fogli | peso | dimensioni |
|---------------------|-------|---------|---------------|
| mm 6 | 60 | gr 1050 | mm 131x194x75 |

60 FOGLI



kangaroo®

DP-800 cod. 2030

Perforatore alti spessori in alluminio pressofuso con guida regolabile e meccanismo di bloccaggio dell'impugnatura che consente di riparlo anche negli spazi più stretti.

Colori: nero

Confezione: 5 pcs

Turikan

Imballo per cartone

| quantità | volume | peso lordo |
|----------|-----------------------|------------|
| 20 pcs | m ³ 0,0691 | Kg 22,4 |

| capacità di perfor. | fogli | peso | dimensioni |
|---------------------|-------|---------|-----------------|
| mm. 6,3 | 65/70 | gr. 890 | mm. 202x122x187 |

60 FOGLI



kangaroo®

PERFORATORE AION 40

cod. 2047

Perforatori a 2 fori in metallo con guida regolabile ed inserti in abs.

Il meccanismo di sicurezza e salva spazio (blocco/sblocco impugnatura) è pratico e veloce grazie al pulsante preposto posizionato sul fronte dell'impugnatura.

Il vano raccogli-coriandoli è facilmente svuotabile, senza rimuoverlo, attraverso la pratica apertura frontale dedicata. Capacità di perforazione 40 fogli

Confezione: 10 pcs

Imballo per cartone

| quantità | volume | peso lordo |
|----------|----------------------|------------|
| 30 pcs | m ³ 0,061 | Kg 26,5 |

| capacità di perfor. | fogli | peso | dimensioni |
|---------------------|-------|--------|---------------|
| mm 4 | 40 | gr 762 | mm 125x165x65 |

65 FOGLI



PERFORATORE AION 60

cod. 2048

Perforatori a 2 fori in metallo con guida regolabile in metallo ed inserti in abs. Di robusta costruzione, consente di perforare fino a 60 fogli con il minimo sforzo.

Il meccanismo di sicurezza e salva spazio (blocco/sblocco impugnatura) è pratico e veloce grazie al pulsante preposto posizionato sul fronte dell'impugnatura.

Il vano raccogli-coriandoli è facilmente svuotabile, senza rimuoverlo, attraverso la pratica apertura frontale dedicata.

Confezione: 10 pcs

Imballo per cartone

| quantità | volume | peso lordo |
|----------|-----------------------|------------|
| 20 pcs | m ³ 0,0617 | Kg 25 |

| capacità di perfor. | fogli | peso | dimensioni |
|---------------------|-------|---------|---------------|
| mm 6 | 60 | gr 1050 | mm 131x194x75 |

40 FOGLI



kangaroo®



Particolare dell'apertura

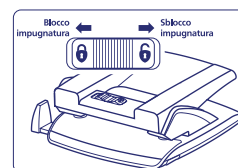

• **Come rimuovere i coriandoli**
Per rimuovere i coriandoli, aprire il vano raccogli-coriandoli come indicato in figura. Rimuovere i coriandoli regolarmente.



Turikan

cod. 2041 **DP-720**

- ☰ Perforatore in metallo con guida regolabile.
- ➔ **Colori:** nero
- 📦 **Confezione:** 10 pcs

Imballo per cartone

| quantità | volume | peso lordo |
|----------|-----------------------|------------|
| 30 pcs | m ³ 0,0545 | Kg 28,5 |

| capacità di perfor. | fogli | peso | dimensioni |
|---------------------|-------|---------|-----------------|
| mm. 3,6 | 36/40 | gr. 844 | mm. 146x126x128 |

DP-560 cod. 2052

- ☰ Perforatore in metallo con guida regolabile.
- ➔ **Colori:** nero
- 📦 **Confezione:** 30 pcs

Imballo per cartone

| quantità | volume | peso lordo |
|----------|-----------------------|------------|
| 60 pcs | m ³ 0,0484 | Kg 27 |

| capacità di perfor. | fogli | peso | dimensioni |
|---------------------|-------|---------|---------------|
| mm. 2,50 | 25/30 | gr. 394 | mm. 105x97x85 |



Turikan

cod. 2051 **DP-485**

- ☰ Perforatore in metallo con guida regolabile dotato di meccanismo di bloccaggio dell'impugnatura.
- ➔ **Colori:** nero
- 📦 **Confezione:** 30 pcs

Imballo per cartone

| quantità | volume | peso lordo |
|----------|-----------------------|------------|
| 60 pcs | m ³ 0,0428 | Kg 20 |

| capacità di perfor. | fogli | peso | dimensioni |
|---------------------|-------|---------|---------------|
| mm. 1,6 | 15/18 | gr. 287 | mm. 109x91x75 |



Turikan

DP-600G cod. 2063

☰ Perforatore in metallo con guida regolabile.

➡ **Colori:** nero

📦 **Confezione:** 30 pcs

Imballo per cartone

| quantità | volume | peso lordo |
|----------|------------------------|------------|
| 60 pcs | m ³ 0,04536 | Kg 18,70 |

| capacità di perfor. | fogli | peso | dimensioni | confezione |
|---------------------|-------|---------|---------------|------------|
| mm. 2,2 | 22 | gr. 261 | mm. 98x110x92 | 30 pcs |



 kangaro®

cod. 2062 DP-482G

☰ Perforatore in metallo con guida regolabile.

➡ **Colori:** nero

📦 **Confezione:** 30 pcs

Imballo per cartone

| quantità | volume | peso lordo |
|----------|----------------------|------------|
| 60 pcs | m ³ 0,034 | Kg 14,40 |

| capacità di perfor. | fogli | peso | dimensioni | confezione |
|---------------------|-------|--------|--------------|------------|
| mm 1,6 | 15/18 | gr 196 | mm 72x110x75 | 30 pcs |



 kangaro®

DP-480G NEW cod. 2061

☰ Perforatore in metallo con guida regolabile.

➡ **Colori:** nero

📦 **Confezione:** 60 pcs

Imballo per cartone

| quantità | volume | peso lordo |
|----------|-----------------------|------------|
| 120 pcs | m ³ 0,0469 | Kg 21,38 |

| capacità di perfor. | fogli | peso | dimensioni | confezione |
|---------------------|-------|--------|--------------|------------|
| mm 1,25 | 12/15 | gr 160 | mm 61x103x58 | 60 pcs |



 kangaro®

cod. 2050 **DP-540**



Curikan

☰ Perforatore in metallo con guida regolabile.

➔ **Colori:** nero

📦 **Confezione:** 30 pcs

Imballo per cartone

| quantità | volume | peso lordo |
|----------|-----------------------|------------|
| 60 pcs | m ³ 0,0456 | Kg 26 |

| capacità di perfor. | fogli | peso | dimensioni |
|---------------------|-------|---------|---------------|
| mm. 2,50 | 25/30 | gr. 394 | mm. 105x97x85 |

DP-480G cod. 2060

☰ Perforatore in metallo con guida regolabile.

➔ **Colori:** nero

📦 **Confezione:** 60 pcs

Imballo per cartone

| quantità | volume | peso lordo |
|----------|-----------------------|------------|
| 120 pcs | m ³ 0,0469 | Kg 21,50 |

| capacità di perfor. | fogli | peso | dimensioni |
|---------------------|-------|---------|---------------|
| mm. 1,25 | 12/15 | gr. 160 | mm. 61x103x58 |



Curikan

cod. 2060BT **DP-480G in blister**

☰ Perforatore in metallo con guida regolabile.
Confezionato in blister.

➔ **Colori:** assortiti (giallo, rosso, rosa, nero, turchese)

 kangaro®



Imballo per cartone

| quantità | volume | peso lordo |
|----------|-----------------------|------------|
| 60 pcs | m ³ 0,0478 | Kg 11,60 |

| capacità di perfor. | distanza fori | diametro foro | fogli | peso | dimensioni | confezione |
|---------------------|---------------|---------------|-------|--------|--------------|------------------|
| mm 1,25 | mm. 8 | mm 5,5 | 12/15 | gr 160 | mm 61x103x58 | 10 pcs assortiti |

HDP-2160 cod. 2032N

☰ Perforatore a due fori per alti spessori in metallo verniciato con guida regolabile e comoda impugnatura rivestita in materiale antiscivolo. Dotato di innovativo meccanismo per una facile sostituzione dei punzoni. Base antiscivolo e antigraffio con comodo vano alloggiamento parti di ricambio.

➔ **Colori:** nero

➔ **PUNZONI** cod. 2034N

Confezione: 1 set da 2 pcs



➔ **DISCHETTI** cod. 2035N

Confezione: 1 set da 10 pcs



Imballo per cartone

| quantità | volume | peso lordo |
|----------|-----------------------|------------|
| 4 pcs | m ³ 0,0623 | Kg 14,58 |

| capacità di perfor. | distanza fori | diametro foro | fogli | peso | dimensioni |
|---------------------|---------------|---------------|-------|----------|-----------------|
| mm. 15 | mm. 8 | mm. 6 | 150 | gr. 2860 | mm. 340x160x404 |

150 FOGLI



kangaroo®

cod. 2038N HDP-2320

☰ Perforatore a due fori per alti spessori in metallo verniciato con guida regolabile e comoda impugnatura rivestita in materiale antiscivolo. Dotato di innovativo meccanismo per una facile sostituzione dei punzoni. Base antiscivolo e antigraffio con comodo vano alloggiamento parti di ricambio.

➔ **Colori:** nero

cod. 2036N **PUNZONI**

Confezione: 1 set da 2 pcs



cod. 2035N **DISCHETTI**

Confezione: 1 set da 10 pcs



Imballo per cartone

| quantità | volume | peso lordo |
|----------|-----------------------|------------|
| 2 pcs | m ³ 0,0538 | Kg 8,80 |

| capacità di perfor. | distanza fori | diametro foro | fogli | peso | dimensioni |
|---------------------|---------------|---------------|-------|----------|-----------------|
| mm. 30 | mm. 8 | mm. 6 | 270 | gr. 3325 | mm. 389x160x476 |

270 FOGLI



kangaroo®

150 FOGLI

cod. 2033N **HDP-4160**



☰ Perforatore a **quattro fori** per alti spessori in metallo verniciato con guida regolabile e comoda impugnatura rivestita in materiale antiscivolo. Dotato di innovativo meccanismo per una facile sostituzione dei punzoni. Guida regolabile in metallo, punzoni in acciaio trafilato e rettificato. Base antiscivolo e antigraffio con comodo vano alloggiamento parti di ricambio.

➔ **Colori:** nero

cod. 2034N **PUNZONI**

Confezione: 1 set da 2 pcs



cod. 2035N **DISCHETTI**

Confezione: 1 set da 10 pcs



Imballo per cartone

| quantità | volume | peso lordo |
|----------|-----------------------|------------|
| 2 pcs | m ³ 0,0785 | Kg 14,80 |

| capacità di perfor. | distanza fori | diametro foro | fogli | peso | dimensioni |
|---------------------|---------------|---------------|-------|----------|-----------------|
| mm. 15 | mm. 8 | mm. 6 | 150 | gr. 6125 | mm. 378x315x440 |



HDP-1320 cod. 2039

☰ Perforatore **monoforo** alti spessori in metallo verniciato con guida regolabile. Corpo in metallo verniciato antigraffio, piedini antiscivolo, guida regolabile in metallo.

➔ **Colori:** beige

270 FOGLI



Imballo per cartone

| quantità | volume | peso lordo |
|----------|-----------------------|------------|
| 6 pcs | m ³ 0,0544 | Kg 14,56 |

| diametro foro | fogli | peso | dimensioni |
|---------------|-------|----------|-----------------|
| mm. 6 | 270 | gr. 2200 | mm. 260x147x348 |

BP-01 cod. 2000

Curikan

☰ Straordinario **perfo-rilegatore** che unisce due funzioni con **un'unica soluzione**. Perfora e rilega fino a 30-35 fogli con occhielli di alluminio anodizzato che consentono l'archiviazione in qualsiasi raccoglitore passo 8. Distanza dei fori da bordo foglio mm. 10

➡ **Colori:** blu

📦 **Confezione:** 10 pcs

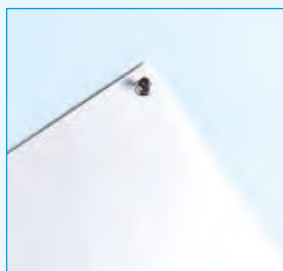

È possibile perforare con un solo occhiello documenti da appendere in bacheche o espositori.



Imballo per cartone

| quantità | volume | peso lordo |
|----------|-----------------------|------------|
| 20 pcs | m ³ 0,0516 | Kg 26 |

| capacità di perfor. | diametro foro | fogli | peso | dimensioni |
|---------------------|---------------|-------|----------|----------------|
| mm. 3,5 | mm. 6 | 35 | gr. 1000 | mm. 124x165x77 |

Come utilizzare il perfo-rilegatore

- 1 Dopo aver perforato i fogli da rilegare, tirare la leva fermadocumenti verso l'esterno fino al posizionamento dei fori sui perni di occhiellatura
- 2 Applicare nei fori gli occhielli in alluminio anodizzato.
- 3 Spostare la levetta posta sul meccanismo di occhiellatura verso destra
- 4 Premere l'impugnatura sino a fine corsa
- 5 Estrarre il fascicolo rilegato e riposizionare la levetta posta sul meccanismo di occhiellatura nella posizione originale



Curikan

cod. 2001 **BPG-01**



☰ Occhielli in alluminio anodizzato con Ø interno 5 mm ed esterno 6mm.

📦 **Confezione:** 20 scatole da 100 occhielli

Imballo per cartone

| quantità | volume | peso lordo |
|-------------|----------------------|------------|
| 240 scatole | m ³ 0,034 | Kg 5,5 |

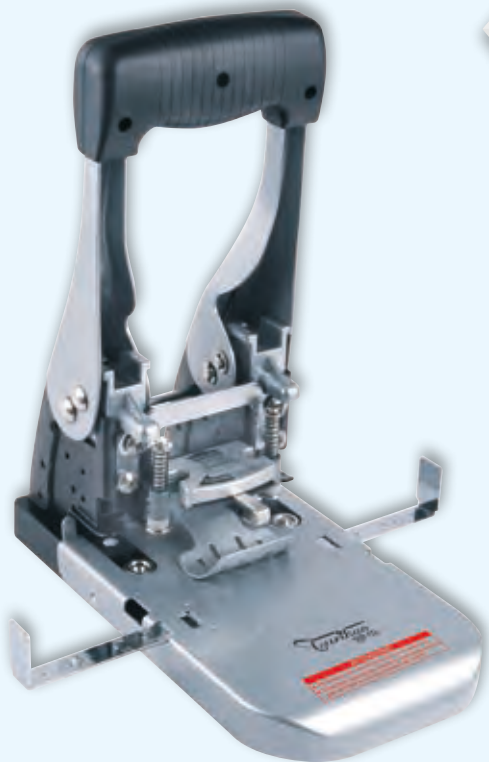

cod. 2010 **BP-02**

Il perfo-rilegatore BP-02 è il primo e unico perforatore ad alti spessori che è anche rilegatore. La rilegatura avviene tramite occhielli di alluminio anodizzato, disponibili in tre diverse misure per consentire una corretta e precisa rilegatura da 5 a 100 fogli. Il perfo-rilegatore BP-02 consente l'archiviazione dei fascicoli rilegati in qualsiasi raccogliitore passo 8.

Colori: silver

Turikan



cod. 2008 **PUNZONI RICAMBIO PER BP-02**



Confezione: 1 set da 2 punzoni

cod. 2009 **DISCHETTI RICAMBIO PER BP-02**



Confezione: 1 set da 10 dischetti

Imballo per cartone

| quantità | volume | peso lordo |
|----------|----------------------|------------|
| 6 pcs | m ³ 0,026 | Kg 13 |

| capacità di perfor. | diametro foro | fogli | peso | dimensioni |
|---------------------|---------------|-------|----------|-----------------|
| mm. 10 | mm. 6 | 100 | gr. 1950 | mm. 229x138x112 |

BPG-6.5 cod. 2012

Occhielli in alluminio anodizzato, consigliati per rilegare da 5 a 50 fogli, Ø interno mm. 5, esterno mm. 6.

Confezione: 12 scatole da 80 occhielli

Altezza occhio: mm. 6,5

Imballo per cartone

| quantità | volume | peso lordo |
|----------|----------------------|------------|
| 240 pcs | m ³ 0,034 | Kg 5,2 |



BPG-9.0 cod. 2013

Occhielli in alluminio anodizzato, consigliati per rilegare da 51 a 75 fogli, Ø interno mm. 5, esterno mm. 6.

Confezione: 12 scatole da 50 occhielli

Altezza occhio: mm. 9



Imballo per cartone

| quantità | volume | peso lordo |
|----------|----------------------|------------|
| 240 pcs | m ³ 0,034 | Kg 5,2 |

cod. 2014 **BPG-11.5**

Occhielli in alluminio anodizzato, consigliati per rilegare da 76 a 100 fogli, Ø interno mm. 5, esterno mm. 6.

Confezione: 12 scatole da 40 occhielli

Altezza occhio: mm. 11,5

Imballo per cartone

| quantità | volume | peso lordo |
|----------|----------------------|------------|
| 240 pcs | m ³ 0,034 | Kg 5,8 |



cod. 2007 **STRIP PER RILEGATURA**

Scatola da 500 strisce colorate in PVC per rilegatura, assortite in 5 colori.



Imballo per cartone

| quantità | volume | peso lordo |
|----------|----------------------|------------|
| 40 pcs | m ³ 0,028 | Kg 32 |

FORBICI MANICO GOMMATO



- Forbici con lama in acciaio lucidato e temperato. Manico bicolore con impugnatura in morbida gomma. In elegante e pratico blister try me card.

Confezione: 12 pcs

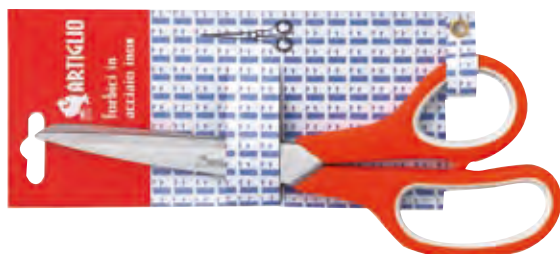

cod. 4365T



cod. 4366T

| Imballo per cartone | | | | |
|---------------------|-----------|----------|-----------------------|------------|
| codice | lunghezza | quantità | volume | peso lordo |
| 4365T | cm 21,5 | 144 pcs | m ³ 0,0435 | Kg 13,5 |
| 4366T | cm 17,8 | 240 pcs | m ³ 0,039 | Kg 16 |



FORBICI MANICO ABS NERO

- Forbici con lama in acciaio temperato e impugnatura in ABS nero. In elegante e pratico blister try me card.

Confezione: 12 pcs



cod. 4368T



cod. 4370T

| Imballo per cartone | | | | |
|---------------------|-----------|----------|-----------------------|------------|
| codice | lunghezza | quantità | volume | peso lordo |
| 4368T | cm 21 | 240 pcs | m ³ 0,068 | Kg 23 |
| 4370T | cm 16 | 288 pcs | m ³ 0,0423 | Kg 14 |



- Forbici con lama in acciaio lucidato. Punta arrotondata e manico in abs. Disponibile in due misure, cm 21 e cm 18, e due versioni, in blister try me card appendibile e in bustina opp bag

Confezione: 12 pcs



cod. 4364

Imballo per cartone

| codice | lunghezza | | quantità | volume | peso lordo |
|--------|-----------|---------|----------|-----------------------|------------|
| 4363T | cm 21 | blister | 144 pcs | m ³ 0,042 | Kg 9,5 |
| 4363 | cm 21 | opp bag | 144 pcs | m ³ 0,0402 | Kg 9 |
| 4364T | cm 18 | blister | 240 pcs | m ³ 0,0505 | Kg 9 |
| 4364 | cm 18 | opp bag | 240 pcs | m ³ 0,0505 | Kg 8,5 |

FORBICI ACCIAIO

- Forbici in acciaio, punta arrotondata. Lama spessore **3 mm**. In elegante e pratico blister try me card.

Confezione: 12 pcs



cod. 4381

cod. 4380

Imballo per cartone

| codice | lunghezza | quantità | volume | peso lordo |
|--------|-----------|----------|----------------------|------------|
| 4381 | cm 20 | 120 pcs | m ³ 0,020 | Kg 12 |
| 4380 | cm 15 | 120 pcs | m ³ 0,015 | Kg 9,5 |

FORBICI SEASON cod. 4376

KOALA

Forbici **cm. 18**, con lama in acciaio temperato e decorata. Punta arrotondata e manico bicolore.

Confezione: 12 pcs assortiti



Imballo per cartone

| quantità | volume | peso lordo |
|----------|----------------------|------------|
| 240 pcs | m ³ 0,021 | Kg 11,5 |



cod. 4375 FORBICI GRADUATE

Barattolo da 24 forbici graduate **13 cm.**
Manico trasparente colorato con lama in acciaio temperato e punta arrotondata.

Confezione: barattolo da 24 pcs



Imballo per cartone

| quantità | volume | peso lordo |
|--------------|----------------------|------------|
| 12 barattoli | m ³ 0,085 | Kg 22 |

KOALA

cod. 4374 **FORBICI LE GOMMOSE**



Forbici **cm. 13**, adatte per l'età scolare e l'utilizzo intenso grazie alla morbida impugnatura. Lama larga e grande comfort di taglio.

Colori: arancio, blu, rosa

Confezione: 12 pcs



Imballo per cartone

| quantità | volume | peso lordo |
|----------|----------------------|------------|
| 240 pcs | m ³ 0,021 | Kg 11 |

FORBICI LEFT HAND cod. 4378

new

Forbici **per mancini**, con lama a molatura speciale. Lunghezza **13 cm**, manico in abs e punta arrotondata.

Confezione: 12 pcs

Imballo per cartone

| quantità | volume | peso lordo |
|----------|----------------------|------------|
| 240 pcs | m ³ 0,032 | Kg 11 |

KOALA



ARTIGLIO



cod. 4377 **FORBICI MULTILAMA**

Forbici multilama **cm. 18** con lama in acciaio lucidato, punta arrotondata e manico in ABS colore nero. Spessore lama 2 mm. Ottimo strumento per la facile ed immediata distruzione di documenti quali assegni, certificati, etc.

Confezione: 12 pcs

Imballo per cartone

| quantità | volume | peso lordo |
|----------|----------------------|------------|
| 72 pcs | m ³ 0,043 | Kg 14,2 |

☰ Cutter **SUPER SAFETY**, con corpo in metallo zincato e finiture soft grip antiscivolo, idoneo **anche per mancini**.

Lama trapezoidale a rientro automatico e tagliaregge.

Il sistema di ritrazione a molla, conforme alle norme europee antinfortunistica, determina l'immediato rientro della lama al rilascio del cursore di avanzamento.

Il pulsante di blocco/sblocco lama garantisce sicurezza contro possibili incidenti e consente di riporre il cutter in tasca.

1 lama di ricambio all'interno del fusto, apribile tramite pulsante dedicato.

Meccanismo di cambio lama facile e veloce.

📦 **Confezione:** 6 pcs



| Imballo per cartone | | |
|---------------------|----------------------|------------|
| quantità | volume | peso lordo |
| 72 pcs | m ³ 0,048 | Kg 9,5 |



☰ Cutter **ambidestro** con lama trapezoidale **a rientro automatico**. Costruito interamente (corpo e guida) in resistente abs, è molto leggero e maneggevole. Le dimensioni contenute (mm 120x27x16) ed il sistema di ritrazione a molla conforme alle norme europee di antinfortunistica consentono di riporlo comodamente in tasca dopo l'utilizzo.

📦 **Confezione:** 12 pcs

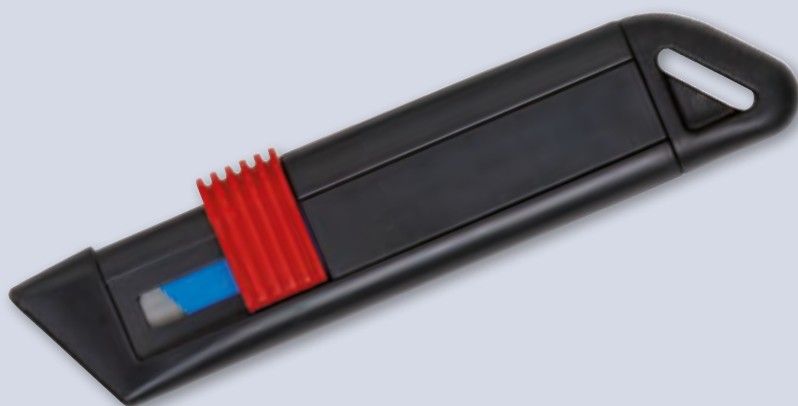

| Imballo per cartone | | |
|---------------------|----------------------|------------|
| quantità | volume | peso lordo |
| 144 pcs | m ³ 0,042 | Kg 9 |



- Cutter con **lama a rientro automatico**. Conforme alle più strette norme europee di antinfortunistica. Il sistema di ritrazione a molla provoca l'immediato rientro della lama all'interno dell'impugnatura quando viene a mancare il contatto tra la lama e il materiale. Sistema di sicurezza contro possibili incidenti.

Confezione: 24 pcs

| Imballo per cartone | | |
|---------------------|-----------------------|------------|
| quantità | volume | peso lordo |
| 144 pcs | m ³ 0,0504 | Kg 12 |

SX-12-IN cod. 4332B

- Cutter con lama trapezoidale a rientro automatico. **Sistema di ritrazione a molla conforme alle norme europee di antinfortunistica.** Il rivestimento gommato antiscivolo consente una presa più salda e sicura.

Confezione: 24 pcs

| Imballo per cartone | | |
|---------------------|-----------------------|------------|
| quantità | volume | peso lordo |
| 144 pcs | m ³ 0,0504 | Kg 12 |



Rivestimento gommato antiscivolo

 cod. 4318B **SX-792**

- Cutter in acciaio zincato metallizzato a **lama trapezoidale, con rientro automatico**, conforme alle norme europee di antiinfortunistica. Il pratico sistema di ritrazione a molla provoca l'immediato rientro della lama all'interno non appena il pulsante posto sul dorso viene rilasciato. Fornito con **3 lame** di ricambio all'interno del fusto.

Confezione: 12 pcs

| Imballo per cartone | | |
|---------------------|----------------------|------------|
| quantità | volume | peso lordo |
| 96 pcs | m ³ 0,048 | Kg 19 |

SX-98 / SX-96



- Cutter in acciaio zincato metallizzato.
 Autobloccaggio lama a scatto (auto-lock)
 Disponibile a lama larga (mm 18) o lama stretta (mm 9)



cod. 4309B

cod. 4308B

| codice | modello | lama | confezione | Imballo per cartone | | |
|--------|---------|-------|------------|---------------------|----------------------|------------|
| | | | | quantità | volume | peso lordo |
| 4309B | SX-98 | mm 18 | 12 pcs | 96 pcs | m ³ 0,033 | Kg 18 |
| 4308B | SX-96 | mm 9 | 24 pcs | 288 pcs | m ³ 0,04 | Kg 27 |



SX-70-2 / SX-71-1

- Cutter con impugnatura in ABS rivestita in gomma per una presa antiscivolo e con guida in acciaio inossidabile. Sistema di autobloccaggio lama a scatto (auto-lock). **Due lame** di ricambio contenute nell'impugnatura. Disponibile a lama larga (mm 18) o lama stretta (mm 9)



cod. 4303B

cod. 4307B

| codice | modello | lama | confezione | Imballo per cartone | | |
|--------|---------|-------|------------|---------------------|----------------------|------------|
| | | | | quantità | volume | peso lordo |
| 4303B | SX-70-2 | mm 18 | 12 pcs | 144 pcs | m ³ 0,052 | Kg 15,60 |
| 4307B | SX-71-1 | mm 9 | 12 pcs | 240 pcs | m ³ 0,049 | Kg 14 |

- Cutter in abs e guida in acciaio inossidabile. Autobloccaggio lama a scatto (auto-lock). **Due lame** di ricambio contenute nell'impugnatura. Disponibile a lama larga (mm 18) o lama stretta (mm 9)

cod. 4304B

cod. 4310B

| | | | | Imballo per cartone | | |
|--------|---------|-------|------------|---------------------|----------------------|------------|
| codice | modello | lama | confezione | quantità | volume | peso lordo |
| 4304B | SX-45 | mm 18 | 12 pcs | 144 pcs | m ³ 0,049 | Kg 14 |
| 4310B | SX-42 | mm 9 | 12 pcs | 240 pcs | m ³ 0,04 | Kg 12 |

CUTTER DUAL

- Cutter in metallo zincato e rivestimenti gommati antiscivolo, con doppio sistema di bloccaggio e rientro lama brevettato.
 - Bottone rientro automatico:** lama con sistema di ritrazione a molla conforme alle norme europee di antinfortunistica (Dlgs 81/08);
 - Bottone auto-lock:** lama con sistema di autobloccaggio a scatto.

Disponibile a lama larga (mm 18) o lama stretta (mm 9)

cod. 4320B

cod. 4321B

| | | | | Imballo per cartone | | |
|--------|---------|-------|------------|---------------------|-----------------------|------------|
| codice | modello | lama | confezione | quantità | volume | peso lordo |
| 4320B | SX-6600 | mm 18 | 6 pcs | 72 pcs | m ³ 0,045 | Kg 16,50 |
| 4321B | SX-6601 | mm 9 | 12 pcs | 144 pcs | m ³ 0,0467 | Kg 13 |



SX-783 cod. 4319B

ARTIGLIO

☰ Cutter **apricartoni** di sicurezza con impugnatura antiscivolo. Fornito con 3 lame di ricambio.

📦 **Confezione:** 8 pcs



Imballo per cartone

| quantità | volume | peso lordo |
|----------|----------------------|------------|
| 192 pcs | m ³ 0,092 | Kg 20 |

ARTIGLIO

cod. 4306 **SX-8**

☰ Cutter a lama larga con impugnatura in ABS e ferma lama a scatto.

📦 **Confezione:** 24 pcs



Imballo per cartone

| quantità | volume | peso lordo |
|----------|----------------------|------------|
| 720 pcs | m ³ 0,085 | Kg 22 |

SX-4 TRASPARENTE cod. 4313

ARTIGLIO

☰ Cutter a lama stretta con impugnatura in ABS e ferma lama a scatto.

📦 **Confezione:** 60 pcs colori assortiti



Imballo per cartone

| quantità | volume | peso lordo |
|----------|----------------------|------------|
| 1440 pcs | m ³ 0,065 | Kg 18 |

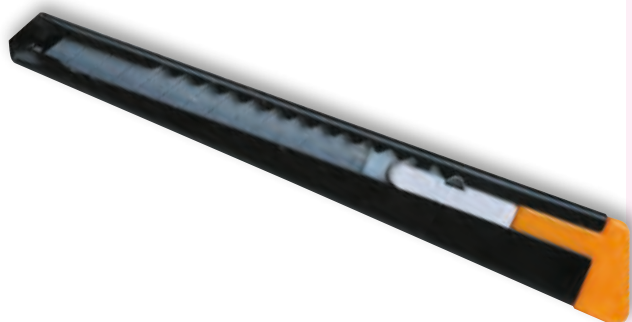

☰ Cutter a lama stretta con impugnatura in metallo e ferma lama a scatto.

📦 **Confezione:** 60 pcs

Imballo per cartone

| quantità | volume | peso lordo |
|----------|----------------------|------------|
| 240 pcs | m ³ 0,009 | Kg 6,25 |

SX-01 cod. 4314B

☰ Cutter di precisione ideale per carta, legno, cartoncino e carta da pareti. Lama mm. 4x12 triangolare. Fornito con 3 lame di ricambio.

📦 **Confezione:** 24 pcs

Imballo per cartone

| quantità | volume | peso lordo |
|----------|----------------------|------------|
| 240 pcs | m ³ 0,044 | Kg 10 |

LAME DI RICAMBIO
Imballo per cartone

| cod. | descrizione | confezione | quantità | volume | peso lordo |
|--------------|---|------------|-------------|-----------------------|------------|
| 4322 | lame strette universali | 20 blister | 800 blister | m ³ 0,013 | Kg 18 |
| 4323 | lame larghe universali | 20 blister | 360 blister | m ³ 0,014 | Kg 22 |
| 4324 | lame trapezoidali per cutter SX-12-1 | 20 blister | 360 blister | m ³ 0,013 | Kg 22 |
| 4325B | lame trapezoidali per cutter SX-783 | 24 blister | 288 blister | m ³ 0,026 | Kg 15 |
| 4326 | lame trapezoidali per cutter SX-792 / SX 12-6 / SX 1258 | 20 blister | 360 blister | m ³ 0,013 | Kg 22 |
| 4327 | lame trapezoidali per cutter SX-12-1N / SX 12-6 | 20 blister | 360 blister | m ³ 0,013 | Kg 22 |
| 4328 | lame larghe per cutter SX- 6600 | 20 blister | 200 blister | m ³ 0,0073 | Kg 16 |
| 4329 | lame strette per cutter SX - 6601 | 20 blister | 360 blister | m ³ 0,006 | Kg 10 |



cod. 4322



cod. 4323



cod. 4324



cod. 4325B

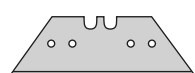

cod. 4326

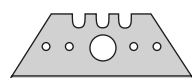

cod. 4327



cod. 4328



cod. 4329

BASI DA TAGLIO

☰ Basi da taglio, 3 mm.

➡ **Colori:** verde

| Imballo per cartone | | | | |
|---------------------|--------------------|----------|----------------------|------------|
| cod. | dimensione | quantità | volume | peso lordo |
| 4400 | cm. 45x60x0,3 (A2) | 25 pcs | m ³ 0,027 | Kg 28,5 |
| 4401 | cm. 30x45x0,3 (A3) | 25 pcs | m ³ 0,012 | Kg 15 |
| 4402 | cm. 22x30x0,3 (A4) | 50 pcs | m ³ 0,014 | Kg 15 |



KOALA



cod. 4342 TAGLIACARTE

☰ Tagliacarte in acciaio, con impugnatura in abs colore nero. Confezionato in blister.

☰ **Lunghezza lama:** cm. 12

☰ **Confezione:** 24 pcs

| Imballo per cartone | | |
|---------------------|----------------------|------------|
| quantità | volume | peso lordo |
| 360 pcs | m ³ 0,048 | Kg 13 |

TAGLIACARTE cod. 4340

☰ Funzionale tagliacarte in acciaio nichelato.

☰ **Lunghezza lama:** cm. 13,5

☰ **Confezione:** 100 pcs

| Imballo per cartone | | |
|---------------------|----------------------|------------|
| quantità | volume | peso lordo |
| 500 pcs | m ³ 0,012 | Kg 17 |

Turikan





Taglierina a leva con pressino manuale ergonomico, schermo di protezione trasparente antiriflesso, marginatore posteriore regolabile, piano prestampato con formati DIN e suddivisione in centimetri, lama superiore e inferiore molate schermo di protezione trasparente antiriflesso, marginatore posteriore regolabile. Piano in acciaio verniciato a polvere epossidica antigraffio.

| luce di taglio | capacità | spessore | pressino |
|----------------|--------------------|----------|---------------------------|
| mm. 330 | 15/20 fogli 70 gr. | mm. 1,5 | in metallo manuale |

| Imballo per cartone | | |
|---------------------|----------------------|------------|
| quantità | volume | peso lordo |
| 5 pcs | m ³ 0,063 | Kg 10 |

RC 451 cod. 4534

Taglierina a leva con pressino manuale ergonomico, schermo di protezione trasparente antiriflesso, marginatore posteriore regolabile, piano prestampato con formati DIN e suddivisione in centimetri, lama superiore e inferiore molate schermo di protezione trasparente antiriflesso, marginatore posteriore regolabile. Piano in acciaio verniciato a polvere epossidica antigraffio.



| Imballo per cartone | | |
|---------------------|----------------------|------------|
| quantità | volume | peso lordo |
| 4 pcs | m ³ 0,137 | Kg 16 |

| luce di taglio | capacità | spessore | pressino |
|----------------|--------------------|----------|---------------------------|
| mm. 450 | 15/20 fogli 70 gr. | mm. 1,5 | in metallo manuale |

STARLOCK I Fascettatrice in blister

cod. 0045

La fascettatrice Starlock I è lo strumento ideale, per uso interno e/o esterno, in ufficio, nell'artigianato, nell'industria e nell'uso domestico. Di piccole dimensioni, **consente di imballare o sigillare qualsiasi tipo di pacco di cavo, anche con una sola mano**, in modo veloce ed efficiente, senza spreco di fascetta che può essere fissata esattamente alla lunghezza ad alla tensione desiderata. Viene fornita completa di una bobina da 15 mt. e 10 clips (tutti di colore nero). **La fascetta, di larghezza 4,5 mm.**, è realizzata in PA6 (poliammide), **resistente ai raggi UV, al calore fino a 70°C, e ad una trazione di 15 Kg.** I caricatori sono realizzati in POM (Poliossimetilene).

Colori: nero



| Imballo per cartone | | | |
|---------------------|----------|-----------------------|------------|
| | quantità | volume | peso lordo |
| cod. 0045 | 6 pcs | m ³ 0,012 | Kg 2 |
| cod. 0045B | 10 pcs | m ³ 0,0126 | Kg 2 |

cod. 0045B

DISPONIBILE ANCHE SENZA RICAMBI



Cod. 0046



Cod. 0046BI

BOBINA
15 mt. (lunghezza)
4,5 mm. (larghezza)

| Imballo per cartone | | |
|---------------------|----------------------|------------|
| quantità | volume | peso lordo |
| 20 pcs | m ³ 0,012 | Kg 1 |



Cod. 0047



Cod. 0047BI

CARICATORE
20 clips

| Imballo per cartone | | |
|---------------------|----------------------|------------|
| quantità | volume | peso lordo |
| 100 pcs | m ³ 0,035 | Kg 0,76 |

FIXLOCK

cod. 0070

Iternet

Fascettatrice manuale, di utilizzo semplice e veloce, per imballare cartoni, sigillare sacchi e tenere uniti fili e cavi di qualunque genere.

Multiuso, trova impiego per innumerevoli applicazioni in ufficio, industria, artigianato, giardinaggio o uso domestico.

La fascetta è realizzata in nylon ed è resistente ai raggi uv, alle alte temperature e a trazioni **fino a 20 kg** di peso.

Può essere regolata e fissata nella lunghezza ed alla tensione desiderata, **senza spreco di materiali**.

Kit pronto all'uso:

fascettatrice + 1 bobina da 12 mt + 5 caricatori da 20 clips, colore nero.



CE RoHS



Confezione 5 pcs

Imballo per cartone

| quantità | volume | peso |
|----------|----------------------|--------|
| 20 pcs | m ³ 0,047 | Kg 6,5 |

BOBINA

BOBINA in nylon dentato ultra resistente

cod. 0071

cod. 0072

Dimensioni

Lunghezza mt 12
Larghezza mm 4.4

Confezione

5 buste da 2 bobine



Imballo per cartone

| quantità | volume | peso |
|----------|----------------------|------|
| 25 buste | m ³ 0,033 | Kg 7 |

CARICATORE

CARICATORE monouso contenente 20 clips

cod. 0073

cod. 0074

Confezione

20 buste da 10 caricatori



Imballo per cartone

| quantità | volume | peso |
|-----------|----------------------|-------|
| 100 buste | m ³ 0,033 | Kg 13 |

3-HOOKS cod. 0040

Turikan

- Cucitrice professionale in acciaio cromato. Applica tre tipi diversi di ganci in metallo trattato antiruggine, consentendo di appendere comunicazioni, cartelloni, poster.

Esempio di utilizzo

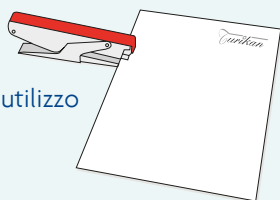

Imballo per cartone

| quantità | volume | peso lordo |
|----------|-----------------------|------------|
| 25 pcs | m ³ 0,0123 | Kg 9,50 |

| fogli | peso | capacità di carica | profondità di gola |
|-------|---------|--------------------|--------------------|
| 10 | gr. 350 | 50 punti | mm. 60 |

Turikan



cod. 0041 GANCI CHIUSI (tipo A)

- Ganci chiusi in metallo zincato rivestito di stagno.

Confezione: 10 scatole da 100 ganci

Imballo per cartone

| quantità | volume | peso lordo |
|-------------|----------------------|------------|
| 200 scatole | m ³ 0,007 | Kg 10,5 |

GANCI APERTI (tipo B) cod. 0042

Turikan

- Ganci chiusi in metallo zincato rivestito di stagno.

Confezione: 10 scatole da 100 ganci

Imballo per cartone

| quantità | volume | peso lordo |
|-------------|----------------------|------------|
| 200 scatole | m ³ 0,007 | Kg 10,5 |



Turikan



cod. 0043 GANCI SEMIAPERTI (tipo C)

- Ganci semiaperti in metallo zincato rivestito di stagno.

Confezione: 10 scatole da 100 ganci

Imballo per cartone

| quantità | volume | peso lordo |
|----------|----------------------|------------|
| 200 pcs | m ³ 0,007 | Kg 10,5 |



cod. 7200

cod. 7200S

☰ L'unico portatimbri per autoinchiostranti e per timbri tradizionali. Realizzato in metallo ed ABS. Il design a spina di pesce consente di alloggiare sei timbri autoinchiostranti con un minimo ingombro. La base è costituita da una vaschetta porta oggetti che razionalizza al massimo lo spazio sulla scrivania. Dotato sulle fasce esterne di sei alette che consentono di alloggiare a scelta fino a sei ulteriori timbri autoinchiostranti o tradizionali.

➡ **Colori:** nero, argento

| Imballo per cartone | | |
|---------------------|-----------------------|------------|
| quantità | volume | peso lordo |
| 12 pcs | m ³ 0,1148 | Kg 11 |
| peso | dimensione | confezione |
| gr. 450 | mm. 296x70x135 | 6 pcs |

PORTATIMBRI TONDI

☰ Portatimbri tondi realizzati in metallo. L'efficace base antiscivolo lo rende molto stabile. Ideali per l'ufficio.

➡ **Colori:** nero

KOALA



cod. 7202



cod. 7203



cod. 7204

| Imballo per cartone | | | | | |
|---------------------|----------|-----------------------------|----------|-----------------------|------------|
| cod. | modello | dimensione | quantità | volume | peso lordo |
| 7202 | 10 posti | altezza mm. 90 - Ø mm. 138 | 100 pcs | m ³ 0,075 | Kg 13,50 |
| 7203 | 12 posti | altezza mm. 90 - Ø mm. 155 | 100 pcs | m ³ 0,0669 | Kg 14 |
| 7204 | 16 posti | altezza mm. 170 - Ø mm. 140 | 100 pcs | m ³ 0,075 | Kg 16,50 |

ALIZÉE

FASCICOLATRICE

FASCICOLATRICE ALIZÉE

cod. 5120NE colore nero
cod. 5120BL colore blu

- ☰ Rilegatrice/fascicolatrice universale a clip da tavolo. Realizzata in plastica speciale e metallo.
- Utilizza molle in plastica e metallo da 4,8 e 6,4.
- Base antiscivolo.
- Struttura antiurto.

Colori: nero, blu



Imballo per cartone

| quantità | volume | peso lordo |
|----------|----------------------|------------|
| 60 pcs | m ³ 0,036 | Kg 6,5 |

| peso | dimensioni | confezione |
|----------|--------------|------------|
| gr 91,40 | mm 143x40x58 | 30 pcs |

MOLLE "PLASTIC CLIPS" 4,8

cod. 5117

- ☰ Molle fermacarta in polistirene, trasparenti colorate per rilegatrice/fascicolatrice Alizée.
- Consigliate per rilegare sino a **30 fogli**.
- Riutilizzabili. Non danneggiano i documenti.

📦 **Confezione:** 20 scatole da 40 molle

Imballo per cartone

| quantità | volume | peso lordo |
|-------------|-----------------------|------------|
| 240 scatole | m ³ 0,0232 | Kg 6 |



MOLLE "PLASTIC CLIPS" 6,4

cod. 5116

- ☰ Molle fermacarta in polistirene, trasparenti colorate per rilegatrice/fascicolatrice Alizée.
- Consigliate per rilegare sino a **50 fogli**.
- Riutilizzabili. Non danneggiano i documenti.

📦 **Confezione:** 20 scatole da 40 molle

Imballo per cartone

| quantità | volume | peso lordo |
|-------------|-----------------------|------------|
| 240 scatole | m ³ 0,0232 | Kg 6 |



cod. 5110 FASCICOLATORE "IRON CLIPPER"



- Spamolle in plastica trasparente. Raccoglie fino a 30 fogli da 80 gr. mediante molle metalliche removibili.

Imballo per cartone

| quantità | volume | peso lordo |
|----------|----------------------|------------|
| 480 pcs | m ³ 0,046 | Kg 11 |

| spessore rileg. | peso | dimensione | confezione |
|-----------------|----------|---------------|------------|
| mm. 5,3 | gr. 20,5 | mm. 118x25x22 | 10 pcs |

MOLLE "IRON CLIPS" cod. 5111

- Molle fermacarta in metallo cromato. Per spamolle Iron Clipper e rilegatrice e fascicolatrice Alizée, consigliate per rilegare fino a 30 fogli.

Confezione: 20 scatole da 50 molle

Turikan



Imballo per cartone

| quantità | volume | peso lordo |
|-------------|----------------------|------------|
| 480 scatole | m ³ 0,033 | Kg 19 |

cod. 5100 FASCICOLATORE "POWER CLIPPER"



- Spamolle in plastica trasparente. Raccoglie fino a 40 fogli da 80 gr. mediante molle metalliche removibili.

Imballo per cartone

| quantità | volume | peso lordo |
|----------|----------------------|------------|
| 480 pcs | m ³ 0,063 | Kg 19 |

| spessore rileg. | peso | dimensione | confezione |
|-----------------|----------|---------------|------------|
| mm. 6,5 | gr. 37,7 | mm. 140x28x29 | 24 pcs |

MOLLE "POWER CLIPS" cod. 5101

- Molle fermacarta in metallo cromato. Per spamolle Power Clipper. Consigliate per rilegare fino a 40 fogli.

Confezione: 20 scatole da 20 molle

Turikan



Imballo per cartone

| quantità | volume | peso lordo |
|-------------|----------------------|------------|
| 480 scatole | m ³ 0,037 | Kg 12 |

BILANCIA DIGITALE cod. 7301

KOALA

- Bilancia digitale ultrapiatta colore bianco. Display LCD, touch panel. Portata da 1 gr a 3 kg, divisione 0.1 gr. Auto zero resetting. Alimentazione: 2 batterie AAA (non incluse)

Dimensioni: mm. 179x131x23



| Imballo per cartone | | |
|---------------------|-----------------------|------------|
| quantità | volume | peso lordo |
| 20 pcs | m ³ 0,0388 | Kg 6 |



KOALA



cod. 7210 **INFILZA CARTE**

- Infilza carte in metallo, con cappuccio di protezione in abs.

Dimensioni: Ø mm. 75 - H mm. 150

Colori: silver

Confezione: 12 pcs

| Imballo per cartone | | |
|---------------------|-----------------------|------------|
| quantità | volume | peso lordo |
| 144 pcs | m ³ 0,0394 | Kg 11,90 |

APRIBUSTE ELETTRICO OP-90

ELM

- cod. **4001** colore nero • cod. **4001B** colore bianco

- Funzionale apribusta elettrico con alimentazione a batterie (n. 4 LR6 non incluse).



| Imballo per cartone | | | spessore tagliabile | peso | dimensioni |
|---------------------|----------------------|------------|---------------------|----------------------|-------------|
| quantità | volume | peso lordo | | | |
| 30 pcs | m ³ 0,014 | Kg 5,1 | mm 2 | gr 135 (senza batt.) | mm 73x73x40 |

KOALA**new**cod. 7240 **LEGGIO/REGGIFOGLI**

- Leggio realizzato in abs, chiusura a molla e base con feltrino antiscivolo. Leggero e di piccole dimensioni, regge fino a 20 fogli formato A4.

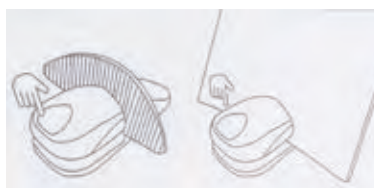

- Confezione:** 24 pcs

Imballo per cartone

| quantità | volume | peso lordo |
|----------|-----------------------|------------|
| 144 pcs | m ³ 0,1148 | Kg 21 |



Comunicazioni visive



Promemoria



Ufficio

LENTE INGRANDIMENTO**new****KOALA**

- Lenti di ingrandimento con impugnatura in ABS, perfette per la lettura di caratteri piccoli. Disponibili in due formati e fattori di ingrandimento:

Cod. 7213 Ø mm 75 – ingrandimento x5
 Cod. 7214 Ø mm 65 – ingrandimento x6

- Confezione:** 30 pcs

Imballo per cartone

| quantità | volume | peso lordo |
|----------|---------------------|------------|
| 120 pcs | m ³ 0,04 | Kg 16 |



RINFORZATORE EP-01 cod. 2210

☰ Applicatore di occhielli di rinforzo in PVC ultrasottile, utilizzabile anche come riparadocumenti, completo di n. 1 cassetta da 100 occhielli.

➡ **Colori:** nero, rosa



Imballo per cartone

| quantità | volume | peso lordo | peso | dimensione | confezione |
|----------|-----------------------|------------|--------|---------------|------------------|
| 100 pcs | m ³ 0,0526 | Kg 21,2 | gr. 75 | mm. 33x120x75 | 5 pcs monocolore |



cod. 2005 **PERFO-OCCHIELLATORE EP-20**

☰ Pinza in acciaio cromato che perfora e occhiella oltre 20 fogli. Il meccanismo di perforazione è dotato di regolatore di profondità.

Imballo per cartone

| diametro di perfor. | diametro rivettato | dimensione | confezione | quantità | volume | peso lordo |
|---------------------|--------------------|---------------|------------|----------|----------------------|------------|
| mm 5 | mm 4 | mm 160x102x24 | 10 pcs | 30 pcs | m ³ 0,020 | Kg 11,30 |



cod. 2006 **EPG-20**

☰ Occhielli ottonati. Scatola da 250 occhielli.

☑ **Confezione:** 20 scatole

Imballo per cartone

| quantità | volume | peso lordo |
|----------|-----------------------|------------|
| 240 pcs | m ³ 0,0369 | Kg 6 |

EPC-07 cod. 2201

☰ Ricambio a cassetta per perforinforzatore EP-08.

☑ **Confezione:** 10 cassette EPC-07 da 300 occhielli cad.

Imballo per cartone

| quantità | volume | peso lordo |
|----------|-----------------------|------------|
| 600 pcs | m ³ 0,0801 | Kg 16,7 |



Con lo scatto dell'apposita leva l'EP-08 si trasforma da perforatore a perfo rinforzatore

PLASTIFICATRICI A4 e A3

Ideali per casa, scuola, ufficio

TECH
by **lternet**

TECH2



TECH4



La finitura perfetta e veloce per ogni tipo di documento, personale o di lavoro. Eleganti, funzionali e di dimensioni compatte, sono pronte da utilizzare in pochi secondi e consentono di plastificare circa una pagina al minuto.

PLASTIFICATRICE A4 TECH 2 cod. 7408**TECH2**
by **Iternet**

Plastificatrice A4 a **2 rulli**, per uso occasionale casa, scuola e piccolo ufficio. Pronta all'uso in soli **90 secondi**, consente di plastificare documenti dal formato card al formato A4 utilizzando pouches da 80 a 125 micron in circa max 1 minuto / foglio.

La leva di sblocco manuale antinceppamento permette di rimuovere la pouche inceppata con facilità. Spegnimento automatico dopo 90 minuti di inattività.

**Imballo per cartone**

| quantità | volume | peso lordo |
|----------|---------------------|------------|
| 12 pcs | m ³ 0,04 | Kg 11,5 |

TECH2
by **Iternet****cod. 7409 PLASTIFICATRICE A3 TECH 2**

Plastificatrice A3 a **2 rulli**, per uso occasionale casa, scuola e piccolo ufficio. Pronta all'uso in soli **90 secondi**, consente di plastificare documenti dal formato card al formato A3 utilizzando pouches da 80 a 125 micron in circa max 1 minuto / foglio.

La leva di sblocco manuale antinceppamento permette di rimuovere la pouche inceppata con facilità. Spegnimento automatico dopo 90 minuti di inattività.

**Imballo per cartone**

| quantità | volume | peso lordo |
|----------|----------------------|------------|
| 6 pcs | m ³ 0,025 | Kg 7,10 |

TECH 2

| | A4 | A3 |
|------------------------------------|-------------------------------|-------------------------------|
| Formato | A4 | A3 |
| Codice | 7408 | 7409 |
| Tecnologia antinceppamento | sblocco manuale (jam release) | sblocco manuale (jam release) |
| Pouches | 80-125 micron | 80-125 micron |
| Tempo di riscaldamento | 90' | 90' |
| Rulli | 2 | 2 |
| Luce di plastificazione | 240 mm | 330 mm |
| Velocità di plastificazione | 300 mm/min | 300 mm/min |
| Dimensioni | mm 370x100x60 | mm 460x100x60 |
| Peso | kg 0,80 | kg 1,00 |

TECH4 by Iternet

new

cod. 7401 **PLASTIFICATRICE A4 TECH 4**

80~250

POUCHES
80~250 micron

QUATTRO RULLI

QUATTRO RULLI

60'

PRONTA
in 60"

Elegante plastificatrice A4 a 4 rulli, ideale per uso regolare casa, scuola e ufficio.

Pronta all'uso in soli **60 secondi**, consente di plastificare documenti dal formato card al formato A4 utilizzando pouches da 80 a 250 micron in circa max 1 minuto / foglio.

La funzione di **retromarcia automatica** permette una veloce e facile estrazione della pouche inceppata.

Spegnimento automatico dopo 90 minuti di inattività.



Imballo per cartone

| quantità | volume | peso lordo |
|----------|----------------------|------------|
| 4 pcs | m ³ 0,036 | Kg 11,5 |

PLASTIFICATRICE A3 TECH 4 cod. 7402

new

TECH4 by Iternet

Elegante plastificatrice A3 a 4 rulli, ideale per uso regolare casa, scuola e ufficio.

Pronta all'uso in soli **60 secondi**, consente di plastificare documenti dal formato card al formato A3 utilizzando pouches da 80 a 250 micron in circa max 1 minuto / foglio.

La funzione di **retromarcia automatica** permette una veloce e facile estrazione della pouche inceppata.

Spegnimento automatico dopo 90 minuti di inattività.

80~250

POUCHES
80~250 micron

QUATTRO RULLI

QUATTRO RULLI

60'

PRONTA
in 60"

Imballo per cartone

| quantità | volume | peso lordo |
|----------|----------------------|------------|
| 4 pcs | m ³ 0,043 | Kg 15 |



TECH 4

| A4 | A3 | Formato |
|--|--|-----------------------------|
| 7401 | 7402 | Codice |
| retromarcia automatica (motor reverse) | retromarcia automatica (motor reverse) | Tecnologia antinceppamento |
| 80-250 micron | 80-250 micron | Pouches |
| 60' | 60' | Tempo di riscaldamento |
| 4 | 4 | Rulli |
| 240 mm | 330 mm | Luce di plastificazione |
| 300 mm/min | 300 mm/min | Velocità di plastificazione |
| mm 394x150x65 | mm 494x150x65 | Dimensioni |
| kg 2,70 | kg 3,50 | Peso |

POUCHES



A3 80 MICRON cod. 7460

A3 125 MICRON cod. 7461

Confezione: 100 fogli

| Imballo per cartone | | | |
|---------------------|-----------|----------------------|------------|
| | quantità | volume | peso lordo |
| 80 micron | 5 scatole | m ³ 0,015 | Kg 13,50 |
| 125 micron | 5 scatole | m ³ 0,022 | Kg 20,00 |

A4 80 MICRON cod. 7450

A4 125 MICRON cod. 7451

A4 175 MICRON cod. 7452

Confezione: 100 fogli

| Imballo per cartone | | | |
|---------------------|------------|----------------------|------------|
| | quantità | volume | peso lordo |
| 80 micron | 10 scatole | m ³ 0,016 | Kg 13,50 |
| 125 micron | 10 scatole | m ³ 0,022 | Kg 20,00 |
| 175 micron | 10 scatole | m ³ 0,023 | Kg 27,5 |

A5 125 MICRON cod. 7441

Confezione: 100 fogli

| Imballo per cartone | | |
|---------------------|-----------------------|------------|
| quantità | volume | peso lordo |
| 20 scatole | m ³ 0,0235 | Kg 20 |

54x86 125 MICRON cod. 7438

Confezione: 100 fogli

| Imballo per cartone | | |
|---------------------|----------------------|------------|
| quantità | volume | peso lordo |
| 100 scatole | m ³ 0,009 | Kg 8 |

65x95 125 MICRON cod. 7439

Confezione: 100 fogli

| Imballo per cartone | | |
|---------------------|-----------------------|------------|
| quantità | volume | peso lordo |
| 50 scatole | m ³ 0,0115 | Kg 10,36 |

75x105 125 MICRON cod. 7480

Confezione: 100 fogli

| Imballo per cartone | | |
|---------------------|----------------------|------------|
| quantità | volume | peso lordo |
| 50 scatole | m ³ 0,016 | Kg 12,80 |

A6 125 MICRON cod. 7440

Confezione: 100 fogli

| Imballo per cartone | | |
|---------------------|-----------------------|------------|
| quantità | volume | peso lordo |
| 40 scatole | m ³ 0,0238 | Kg 21,70 |

CARTONCINO PER RILEGATURA



- ☰ Quadranti in cartoncino gofrato 240 gr. in sei colori: nero, bianco, rosso, beige, blu, verde.

Formato A4

| Cod. | NE | BI | RO | BE | BL | VE |
|------|----|----|----|----|----|----|
| 7050 | ● | ○ | ● | ○ | ● | ● |

| confezione | imballo minimo | volume | peso |
|------------|----------------|-----------------------|----------|
| 100 fogli | 1/10 | m ³ 0,0228 | Kg. 15,5 |

CRYSTAL TRASPARENTE LIGHT cod. 7062

- ☰ Copertine in PVC trasparente **lucido, 150 micron.**

CRYSTAL TRASPARENTE MEDIUM cod. 7061

- ☰ Copertine in PVC trasparente **lucido, 180 micron.**

CRYSTAL TRASPARENTE HIGH cod. 7063

- ☰ Copertine in PVC trasparente **lucido, 200 micron.**



| confezione | imballo minimo | volume | peso |
|------------|----------------|----------------------|----------|
| 100 fogli | 10 | m ³ 0,016 | Kg. 14,8 |

CRYSTAL TRASPARENTE COLORATO

cod. 7061BL colore blu • cod. 7061GI colore giallo
cod. 7061RO colore rosso

- ☰ Copertine in PVC trasparente colorato lucido, **180 micron.**

➡ **Colori disponibili:** blu, giallo, rosso



| confezione | imballo minimo | volume | peso |
|------------|----------------|----------------------|----------|
| 100 fogli | 10 | m ³ 0,016 | Kg. 14,8 |

RILEGATRICE A LEVA mod. 5012 cod. 7520

- ☰ Rilegatrice manuale monoleva **per dorsi plastici**. Ideale per uffici con esigenze moderate di rilegatura, combina una **capacità di perforazione di 12 fogli da gr 80** ad una **capacità di rilegatura fino a 250 fogli**.

| Imballo per cartone | | |
|---------------------|---------------------|------------|
| quantità | volume | peso lordo |
| 4 pcs | m ³ 0,12 | Kg 20 |

marginatore
guida
formato carta



cod. 7521 RILEGATRICE A LEVA mod. 5015

- ☰ Rilegatrice manuale monoleva **per dorsi plastici**. Ideale per uffici con esigenze moderate di rilegatura, combina una **capacità di perforazione di 15 fogli da gr 80** ad una **capacità di rilegatura fino a 250 fogli**.

| Imballo per cartone | | |
|---------------------|----------------------|------------|
| quantità | volume | peso lordo |
| 2 pcs | m ³ 0,074 | Kg 14 |

marginatore
guida
formato carta



RILEGATRICE A LEVA 5015

RILEGATRICE A LEVA 5012

| | | TIPO DI FORATURA | CAPACITÀ PERFORAZIONE | PROF.MARGINE PERFORAZIONE | CAPACITÀ RILEGATURA | DORSO | MISURA | DIMENSIONI | PESO |
|-------------|-----------|--------------------------------------|--|---------------------------|---------------------|----------|-------------|----------------|---------|
| 7520 | mod. 5012 | 21 fori fissi | Carta: 12/15 fg Pvc: 2 fg 150 micron | regolabile mm 2,5-5,5 | max 250 fg | plastico | 6+28 mm | mm 410x280x170 | kg 4,6 |
| 7521 | mod. 5015 | 21 fori fissi | Carta: 15/18 fg Pvc: 2 fg 150 micron | regolabile mm 2,5-5,5 | max 250 fg | plastico | 6+28 mm | mm 430x320x180 | kg 6,5 |
| 7525 | mod. S68 | 21 fori fissi 7 fori annullabili | Carta: 20/22 fg Pvc: 4 fg 150 micron Cartoncino: 6 fg 230 gr | regolabile mm 3-8 | max 400 fg | plastico | 6+51 mm | mm 460x300x198 | kg 8,5 |
| 7530 | mod. S100 | 21 fori fissi 21 fori annullabili | Carta: 22 fg Pvc: 6 fg 150 micron Cartoncino: 6 fg 230 gr | regolabile mm 3-8 | max 500 fg | plastico | 6+51 mm | mm 465x390x226 | kg 9,5 |
| 7510 | mod. 3000 | 21 fori fissi | Carta: 20 fg | regolabile mm 2,5-5,5 | max 320 fg | plastico | 6+38 mm | mm 428x400x128 | kg 14,8 |
| | | 34 fori | Pvc: 4 fg 150 micron | | max 250 fg | | 4,7+14,3 mm | | |

cod. 7525 **RILEGATRICE A LEVA mod. S68**



- Rilegatrice manuale a doppia leva per **dorsi plastici**. Permette di lavorare contemporaneamente perforando e inserendo la spirale. La struttura realizzata in robusto metallo verniciato, la rende ideale per uffici con esigenze di rilegatura regolari. **Capacità di perforazione di 20 fogli da gr 80, rilegatura max 400 fogli.**

| Imballo per cartone | | |
|---------------------|----------------------|------------|
| quantità | volume | peso lordo |
| 2 pcs | m ³ 0,115 | Kg 18 |

RILEGATRICE A LEVA mod. S100 cod. 7530

- Rilegatrice manuale a doppia leva per **dorsi plastici**. Permette di lavorare contemporaneamente perforando e inserendo la spirale. La struttura realizzata in robusto metallo verniciato, la rende ideale per uffici con esigenze di rilegatura importanti. L'impugnatura lungo l'intera larghezza consente una perforazione a due mani. **Capacità di perforazione di 22 fogli da gr 80; rilegatura max 500 fogli.** **Pratica guida selezione misura dorso plastico.**



| Imballo per cartone | | |
|---------------------|----------------------|------------|
| quantità | volume | peso lordo |
| 2 pcs | m ³ 0,138 | Kg 20 |

cod. 7510 **RILEGATRICE 3000 2 in 1**



- Rilegatrice manuale per **dorsi plastici e dorsi metallici**, doppia leva. **Capacità di perforazione 20 fogli.** **Capacità di rilegatura max 320 fogli con dorsi plastici, max 250 fogli con dorsi metallici.**

Perforazione verticale.

| Imballo per cartone | | |
|---------------------|-----------------------|------------|
| quantità | volume | peso lordo |
| 2 pcs | m ³ 0,1008 | Kg 30 |

DORSI PLASTICI

Plastidea

☰ Dorsi plastici 21 anelli 30 cm

| Cod. | Ø mm | Capacità fogli 80 gr | BI | BL | NE | RO* | Conf. pezzi | Imb. min. | volume | peso |
|------|------|----------------------|----|----|----|-----|-------------|-----------|-----------------------|---------|
| 7540 | 6 | 2-30 | ○ | ● | ● | ● | 100 | 1/20 | m ³ 0,0331 | kg 6,2 |
| 7541 | 8 | 31-50 | ○ | ● | ● | - | 100 | 1/20 | m ³ 0,0436 | kg 7,4 |
| 7542 | 10 | 51-80 | ○ | ● | ● | - | 100 | 1/20 | m ³ 0,068 | kg 9 |
| 7543 | 12 | 101-110 | ○ | ● | ● | - | 100 | 1/10 | m ³ 0,049 | kg 9 |
| 7544 | 14 | 111-130 | ○ | ● | ● | - | 100 | 1/10 | m ³ 0,056 | kg 11,5 |
| 7545 | 16 | 131-150 | ○ | ● | ● | - | 100 | 1/10 | m ³ 0,076 | kg 12,5 |
| 7546 | 19 | 151-170 | ○ | ● | ● | - | 100 | 1/10 | m ³ 0,098 | kg 11,5 |
| 7547 | 22 | 171-200 | ○ | ● | ● | - | 50 | 1/10 | m ³ 0,069 | kg 9 |
| 7548 | 25 | 201-220 | ○ | ● | ● | - | 50 | 1/10 | m ³ 0,084 | kg 11,2 |
| 7549 | 28 | 221-250 | ○ | ● | ● | ● | 50 | 1/10 | m ³ 0,067 | kg 12,6 |
| 7550 | 32 | 251-270 | ○ | ● | ● | - | 50 | 1/10 | m ³ 0,074 | kg 14,6 |
| 7551 | 38 | 301-320 | ○ | ● | ● | - | 50 | 1/10 | m ³ 0,093 | kg 13,2 |
| 7552 | 45 | 321-350 | ○ | ● | ● | - | 50 | 1/10 | m ³ 0,119 | kg 15 |
| 7553 | 51 | 351-400 | ○ | ● | ● | - | 50 | 1/10 | m ³ 0,135 | kg 17 |



● *colore rosso "ad esaurimento"

DORSI METALLICI

☰ Dorsi metallici 34 anelli passo 3:1, 30 cm



| Cod. | Ø mm | Capacità fogli 80 gr | SILVER | BIANCO | Conf. pezzi | Imb. min. | volume | peso |
|------|------|----------------------|--------|--------|-------------|-----------|----------------------|---------|
| 7560 | 6,4 | 45 | ● | ○ | 100 | 1/10 | m ³ 0,026 | kg 7,30 |
| 7561 | 7,9 | 60 | ● | ○ | 100 | 1/10 | m ³ 0,52 | kg 10 |
| 7562 | 9,5 | 75 | ● | ○ | 100 | 1/10 | m ³ 0,51 | kg 11 |
| 7564 | 12,7 | 105 | ● | ○ | 100 | 1/10 | m ³ 0,039 | kg 33,5 |
| 7565 | 14,3 | 120 | ● | ○ | 100 | 1/10 | m ³ 0,047 | kg 44 |

DORSETTI RILEGAFOGLI (CON INVITO)

Plastidea

| Cod. | Diametro in mm | Capacità fogli 80 gr | Colore | Pezzi per Conf. | Imballo min. |
|--------|----------------|----------------------|--------|-----------------|--------------|
| 7600BI | 3 mm | 15 | ○ | 100 | 1/10 |
| 7600NE | 3 mm | 15 | ● | 100 | 1/10 |
| 7600BL | 3 mm | 15 | ● | 100 | 1/10 |
| 7600RO | 3 mm | 15 | ● | 100 | 1/10 |
| 7601BI | 4 mm | 25 | ○ | 100 | 1/10 |
| 7601NE | 4 mm | 25 | ● | 100 | 1/10 |
| 7601BL | 4 mm | 25 | ● | 100 | 1/10 |
| 7601RO | 4 mm | 25 | ● | 100 | 1/10 |
| 7601GR | 4 mm | 25 | ●* | 100 | 1/10 |
| 7602BI | 6 mm | 35 | ○ | 100 | 1/10 |
| 7602NE | 6 mm | 35 | ● | 100 | 1/10 |
| 7602BL | 6 mm | 35 | ● | 100 | 1/10 |
| 7602RO | 6 mm | 35 | ● | 100 | 1/10 |
| 7603BI | 8 mm | 45 | ○ | 50 | 1/10 |
| 7603NE | 8 mm | 45 | ● | 50 | 1/10 |
| 7603BL | 8 mm | 45 | ● | 50 | 1/10 |
| 7603RO | 8 mm | 45 | ● | 50 | 1/10 |
| 7604BI | 11 mm | 75 | ○ | 50 | 1/10 |
| 7604NE | 11 mm | 75 | ● | 50 | 1/10 |
| 7604BL | 11 mm | 75 | ● | 50 | 1/10 |
| 7604RO | 11 mm | 75 | ● | 50 | 1/10 |
| 7605BI | 16 mm | 110 | ○ | 50 | 1/10 |
| 7605NE | 16 mm | 110 | ● | 50 | 1/10 |
| 7605BL | 16 mm | 110 | ● | 50 | 1/10 |
| 7605RO | 16 mm | 110 | ● | 50 | 1/10 |
| 7605VE | 16 mm | 110 | ●* | 50 | 1/10 |



Ideale per uffici dai ritmi frenetici; questo tipo di dorso è rapido e facile da utilizzare.

* ● ● colore grigio e verde "ad esaurimento"



Scatola da 12 molle fermacarte in acciaio verniciato con archetti cromati removibili.

Imballo per cartone

| cod. | diametro | confezione | quantità | volume | peso lordo |
|-------|----------|------------|-------------|-----------------------|------------|
| 5200C | mm. 19 | 12 scatole | 300 scatole | m ³ 0,0224 | kg 12 |
| 5201C | mm. 25 | 12 scatole | 240 scatole | m ³ 0,038 | kg 16,8 |
| 5202C | mm. 32 | 12 scatole | 120 scatole | m ³ 0,0302 | kg 15 |
| 5203C | mm. 41 | singola | 108 scatole | m ³ 0,0539 | kg 22 |
| 5204C | mm. 51 | singola | 60 scatole | m ³ 0,0531 | kg 20 |

MOLLE FERMACARTE COLORATE cod. 5210

Barattolo in plastica trasparente da 50 molle fermacarte 15 mm. in acciaio verniciato vari colori con archetti cromati removibili.

Confezione: 12 barattoli

Imballo per cartone

| quantità | volume | peso lordo |
|----------|----------------------|------------|
| 144 pcs | m ³ 0,054 | Kg 15,5 |

PORTAFERMAGLI CALAMITATO cod. 5330

In plastica trasparente, coperchio calamitato, forma cilindrica, con due spazi separati per differenti fermagli. Dimensioni Øxh 58x68 mm.

Confezione: 12 pcs

Imballo per cartone

| quantità | volume | peso lordo |
|----------|----------------------|------------|
| 288 pcs | m ³ 0,089 | Kg 16 |

cod. 5331 PORTAFERMAGLI CALAMITATO

In plastica trasparente, coperchio calamitato, forma quadrata. Dimensioni 41x41x66 mm.

Confezione: 12 pcs

Imballo per cartone

| quantità | volume | peso lordo |
|----------|----------------------|------------|
| 360 pcs | m ³ 0,056 | Kg 12 |

FERMAGLI



☰ Scatola da 100 fermagli zincati antiruggine.

📦 **Confezione:** 10 scatole

| cod. | n. | mm | Imballo per cartone | | |
|------|----|----|---------------------|----------------------|------------|
| | | | quantità | volume | peso lordo |
| 5311 | 2 | 26 | 250 scatole | m ³ 0,021 | kg 10 |
| 5312 | 3 | 28 | 250 scatole | m ³ 0,028 | kg 13 |
| 5313 | 4 | 32 | 200 scatole | m ³ 0,030 | kg 12 |
| 5314 | 5 | 49 | 150 scatole | m ³ 0,041 | kg 18 |
| 5315 | 6 | 58 | 100 scatole | m ³ 0,030 | kg 17 |



FERMAGLI COLORATI PLASTIFICATI

☰ Scatola fermagli colorati plastificati.

📦 **Confezione:** 10 scatole

Imballo per cartone

| cod. | numero | scatola | quantità | volume | peso lordo |
|------|--------|-------------|-------------|-----------------------|------------|
| 5303 | 4 | 60 fermagli | 250 scatole | m ³ 0,0341 | kg 13,5 |

FERMAGLI COLORATI IN BLISTER



☰ Fermagli colorati plastificati confezionati in scatola PVC trasparente appendibile.

📦 **Confezione:** 12 scatole



Imballo per cartone

| cod. | numero | scatola | quantità | volume | peso lordo |
|-------|--------|-------------|-------------|-----------------------|------------|
| 5303B | 4 | 60 fermagli | 144 scatole | m ³ 0,0315 | kg 8 |

FERMAGLI RETTANGOLO



scala 1:1 **4,2 cm.**

☰ Fermagli rettangolari ottonati confezionati in scatola PVC trasparente appendibile.

📦 **Confezione:** 12 scatole

| Imballo per cartone | | | | | |
|---------------------|--------|-------------|-------------|-----------------------|------------|
| cod. | numero | scatola | quantità | volume | peso lordo |
| 5310B | 4,2 | 25 fermagli | 144 scatole | m ³ 0,0315 | kg 8 |

FERMACAMPIONI

☰ 100 fermacampioni ottonati a testa arrotondata, confezionati in scatola PVC trasparente appendibile.

📦 **Confezione:** 12 scatole

| Imballo per cartone | | | | | |
|---------------------|--------|-----|-------------|-----------------------|------------|
| cod. | numero | mm. | quantità | volume | peso lordo |
| 5320B | 4 | 19 | 144 scatole | m ³ 0,0315 | kg 8,5 |
| 5321B | 5 | 24 | 144 scatole | m ³ 0,0315 | kg 9 |
| 5323B | 7 | 31 | 144 scatole | m ³ 0,0315 | kg 10,5 |



FERMACAMPIONI

☰ Scatola da 100 fermacampioni ottonati a testa arrotondata.

📦 **Confezione:** 10 scatole



| Imballo per cartone | | | | | |
|---------------------|--------|-----|-------------|----------------------|------------|
| cod. | numero | mm. | quantità | volume | peso lordo |
| 5324 | 8 | 36 | 100 scatole | m ³ 0,026 | kg 15,9 |
| 5326 | 10 | 50 | 100 scatole | m ³ 0,026 | kg 18,2 |
| 5327 | 12 | 80 | 50 scatole | m ³ x,xxx | kg xxx |

MOLLETTE COLORATE cod. 5305B

Mollettine in plastica colorata trasparente, lunghezza 32 mm. Confezionate in scatola PVC trasparente appendibile.

Confezione: 12 scatole

| Imballo per cartone | | | |
|---------------------|-------------|-----------------------|------------|
| scatola | quantità | volume | peso lordo |
| 12 mollettine | 144 scatole | m ³ 0,0315 | kg 8 |

ARTIGLIO



ARTIGLIO



SPILLI CARTOGRAFICI

Spilli cartografici con gamba in acciaio da 1 cm. e impugnatura in plastica assortita nei colori, confezionati in scatola pvc trasparente appendibile.

Confezione: 12 scatole

| Imballo per cartone | | | | |
|---------------------|-----------|-------------|-----------------------|------------|
| cod. | scatola | quantità | volume | peso lordo |
| 5343B | 40 spilli | 144 scatole | m ³ 0,0315 | kg 9 |

SPILLI

Scatola da 100 gr. di spilli in acciaio nichelato.

Confezione: 10 scatole

| Imballo per cartone | | | | | |
|---------------------|--------|-----|-------------|----------------------|------------|
| cod. | numero | mm. | quantità | volume | peso lordo |
| 5340 | 3 | 26 | 150 scatole | m ³ 0,009 | kg 2,5 |
| 5341 | 5 | 30 | 150 scatole | m ³ 0,009 | kg 2,5 |

ARTIGLIO



ARTIGLIO



PUNTINE DA DISEGNO

Scatola da 100 puntine da disegno in acciaio.

Confezione: 10 scatole

| Imballo per cartone | | | | |
|---------------------|-----------|-------------|----------------------|------------|
| cod. | numero | quantità | volume | peso lordo |
| 5361 | n. 3 | 250 scatole | m ³ 0,015 | kg 15 |
| 5362 | tre punte | 250 scatole | m ³ 0,015 | kg 15 |



PUNTINE DA DISEGNO

☰ Scatola da 50 puntine da disegno colorate **plastificate**.

📦 **Confezione:** 20 scatole

Imballo per cartone

| cod. | BI | BL | RO | VE | MIX | quantità | volume | peso lordo |
|------|----|----|----|----|-----|----------------|----------------------|------------|
| 5350 | ○ | ● | ● | ● | ●●● | 30/600 scatole | m ³ 0,022 | kg 15 |

PUNTINE DA DISEGNO IN BLISTER cod. 5351

new

☰ 50 puntine colori assortiti in blister appendibile.

📦 **Confezione:** 24 blister

Imballo per cartone

| cod. | quantità | volume | peso lordo |
|------|-------------|----------------------|------------|
| 5351 | 288 blister | m ³ 0,018 | kg 6,5 |



RIGHELLI IN PLASTICA



☰ Doppidecimetri in plastica **con impugnatura**, confezionati in blister trasparente.

📦 **Confezione:** 24 pcs

Imballo per cartone

| cod. | misura | quantità | volume | peso lordo |
|------|--------|----------|-----------------------|------------|
| 5249 | cm. 20 | 720 pcs | m ³ 0,0259 | kg 9 |
| 5251 | cm. 30 | 432 pcs | m ³ 0,0876 | kg 14,50 |

RIGHELLI IN ALLUMINIO

☰ Doppidecimetri in alluminio **con impugnatura**, confezionati in blister trasparente.

📦 **Confezione:** 24 pcs

Imballo per cartone

| cod. | misura | quantità | volume | peso lordo |
|------|--------|----------|-----------------------|------------|
| 5279 | cm. 20 | 480 pcs | m ³ 0,0366 | kg 14 |
| 5281 | cm. 30 | 360 pcs | m ³ 0,0876 | kg 15 |

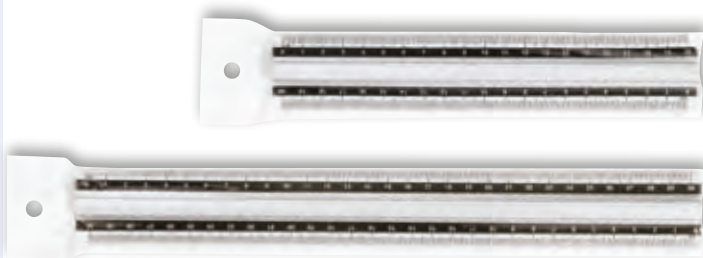

TENDINASTRO DA IMBALLO T-15028 cod. 3025

☰ Tendinastro industriale **brevettato**, per nastri da imballo mm. 50x66 mt. **Conforme alle più strette norme europee antinfortunistica (D.Lgs 81/08)**. Sia il rullo esterno che il cuscinetto sotto la lama taglia nastro sono rivestiti da una morbida struttura di gomma e plastica trattata con materiale elettrostatico che aiuta a tenere fermo il nastro sotto la lama. La buona tenuta del nastro fino alla zona di taglio protegge l'utilizzatore in quanto non è costretto ad avvicinare le dita alla lama taglia nastro.

➔ **Colori:** rosso

Imballo per cartone

| quantità | volume | peso lordo |
|----------|----------------------|------------|
| 24 pcs | m ³ 0,074 | Kg 13 |

cod. 3023 **TENDINASTRO DA IMBALLO T-15010N**

☰ Tendinastro industriale per nastri da imballo mm. 50x66 mt. **Conforme alle più strette norme europee antinfortunistica**. Grazie alla sua lama retrattile (che appare soltanto quando si esercita una pressione sulla striscia), questo tendinastro garantisce non soltanto un taglio più efficace, ma anche una totale sicurezza per l'utente. Corpo in acciaio e impugnatura in ABS.

➔ **Colori:** rosso

**Imballo per cartone**

| quantità | volume | peso lordo |
|----------|---------------------|------------|
| 24 pcs | m ³ 0,07 | Kg 12 |

**DISTRIBUTORE DA TAVOLO T-20060** cod. 3005TR

☰ Elegante dispenser da tavolo, in plastica trasparente che fa intravedere la sabbia interna, rendendolo un accessorio unico, piacevole da usare e da vedere.

➔ **Colori:** trasparente

Imballo per cartone

| quantità | volume | peso lordo |
|----------|----------------------|------------|
| 24 pcs | m ³ 0,031 | Kg 14 |

| dimensioni | peso | nastri utilizzabili | max largh. nastro |
|---------------|---------|---------------------|-------------------|
| mm. 153x68x88 | kg 0,55 | 33 mt. | mm. 19 |



DISTRIBUTORE DA TAVOLO T-20031

cod. 3120 colore blu • cod. 3120NE colore nero

☰ Distributore da tavolo per nastro adesivo con lama zigrinata.

➡ **Colori:** blu, nero

Imballo per cartone

| quantità | volume | peso lordo |
|----------|----------------------|------------|
| 12 pcs | m ³ 0,031 | Kg 19 |

| dimensioni | peso | nastri utilizzabili | max largh. nastro |
|----------------|--------|---------------------|-------------------|
| mm. 210x80x100 | kg 1,5 | 33/66 mt. | mm. 25 |



DISTRIBUTORE DA TAVOLO T-20071

cod. 3004BL colore blu • cod. 3004NE colore nero

☰ Distributore da tavolo per nastro adesivo con lama zigrinata.

➡ **Colori:** blu, nero

Imballo per cartone

| quantità | volume | peso lordo |
|----------|----------------------|------------|
| 24 pcs | m ³ 0,023 | Kg 18 |

| dimensioni | peso | nastri utilizzabili | max largh. nastro |
|---------------|---------|---------------------|-------------------|
| mm. 151x60x76 | kg 0,70 | 33 mt. | mm. 19 |



DISTRIBUTORE DA TAVOLO T-20022

cod. 3002 colore nero • cod. 3002BL colore blu

☰ Distributore da tavolo per nastro adesivo con lama zigrinata.

➡ **Colori:** blu, nero

Imballo per cartone

| quantità | volume | peso lordo |
|----------|----------------------|------------|
| 24 pcs | m ³ 0,039 | Kg 18 |

| dimensioni | peso | nastri utilizzabili | max largh. nastro |
|---------------|---------|---------------------|-------------------|
| mm. 190x70x85 | kg 0,70 | 33 mt. | mm. 19 |



DISTRIBUTORE DA TAVOLO T-20051

cod. 3003BL colore blu • cod. 3003NE colore nero • cod. 3003RO colore rosso

☰ Distributore da tavolo per nastro adesivo con lama zigrinata, di dimensioni ridotte e facilmente maneggevole. Nastri utilizzabili mm. 15 x 10 mt.

➡ **Colori:** blu, rosso, nero

Imballo per cartone

| quantità | volume | peso lordo |
|----------|----------------------|------------|
| 72 pcs | m ³ 0,028 | Kg 17 |

| dimensioni | peso | nastri utilizzabili | max largh. nastro |
|---------------|---------|---------------------|-------------------|
| mm. 102x59x43 | kg 0,25 | 10 mt. | mm. 15 |



COPPIA DI REGGILIBRI

Plastidea

☰ Reggilibri in metallo colorato, dimensioni mm. 127x165x165, con gommini antiscivolo. Unità di vendita: set 2 pezzi per colore.

➡ **Colori:** bianco, nero, silver

📦 **Confezione:** 6 set per colore

| Imballo per cartone | | |
|---------------------|-----------------------|------------|
| quantità | volume | peso lordo |
| 18 set | m ³ 0,0492 | Kg 13 |

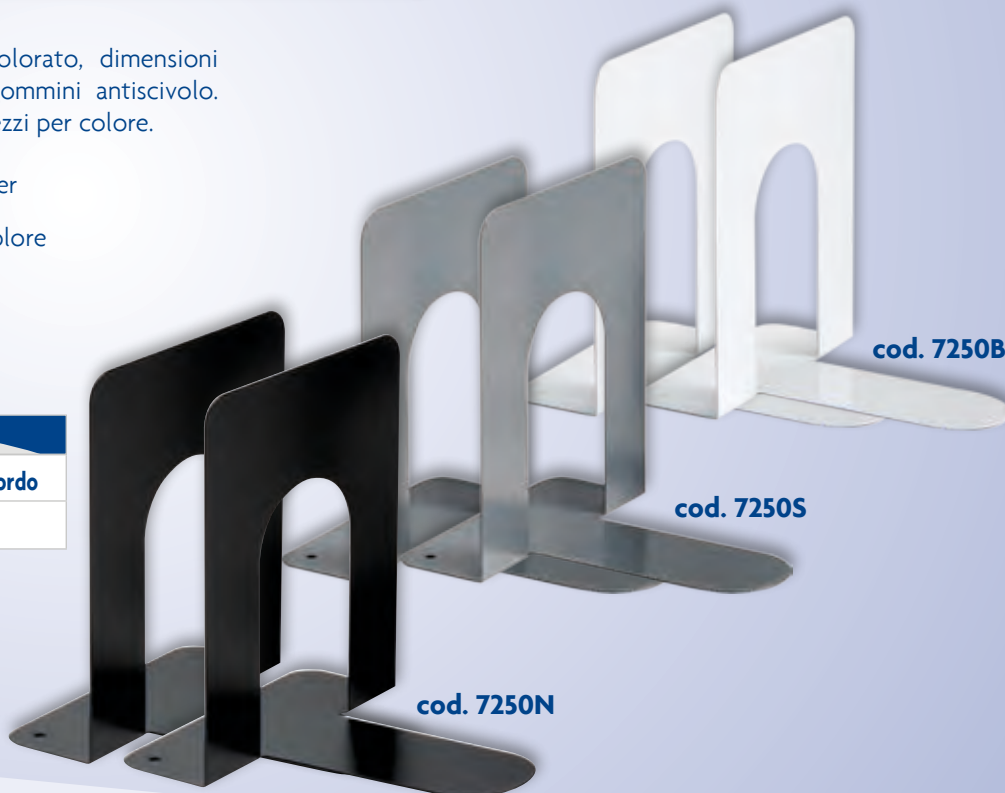

Plastidea

REGGILIBRO SINGOLO

cod. 7251BL

cod. 7251RO

☰ Reggilibri a L in metallo colorato, dimensioni mm. 125x125x195, con gommini antiscivolo. Unità di vendita: pezzo singolo.

➡ **Colori:** bianco, blu, nero, rosso, silver

📦 **Confezione:** 10 pcs per colore

cod. 7251GR



cod. 7251NE

| Imballo per cartone | | |
|---------------------|-----------------------|------------|
| quantità | volume | peso lordo |
| 40 pcs | m ³ 0,0113 | Kg 14,5 |

cod. 7251BI



ELASTICI CORNER

Elastici ad angolo CORNER mm
230x15.

Costituiti da un unico pezzo di
gomma robusta che si estende
facilmente da 21 a 60 cm., sono
particolarmente idonei per
chiudere faldoni, raccoglitori etc.,
anche voluminosi.

**Possono essere applicati su 2 o 4
angoli** e danno la possibilità di creare
pacchetti unici ed esteticamente
armoniosi.

*Confezione: box pvc trasparente
da 6 pcs*

cod. 5437

Imballo per cartone

| quantità | volume | peso lordo |
|----------|----------------------|------------|
| 144 box | m ³ 0,046 | Kg 5,0 |



ELASTICI GOMMA



| Imballo per cartone | | | | |
|---------------------|----------|----------|----------------------|------------|
| cod. | diametro | quantità | volume | peso lordo |
| 5400 | 20 | 20 buste | m ³ 0,048 | kg 20,5 |
| 5401 | 30 | 20 buste | m ³ 0,048 | kg 20,5 |
| 5402 | 40 | 20 buste | m ³ 0,048 | kg 20,5 |
| 5403 | 50 | 20 buste | m ³ 0,048 | kg 20,5 |
| 5404 | 60 | 20 buste | m ³ 0,048 | kg 20,5 |
| 5405 | 70 | 20 buste | m ³ 0,048 | kg 20,5 |
| 5406 | 80 | 20 buste | m ³ 0,048 | kg 20,5 |
| 5407 | 90 | 20 buste | m ³ 0,048 | kg 20,5 |
| 5408 | 100 | 20 buste | m ³ 0,048 | kg 20,5 |
| 5409 | 120 | 20 buste | m ³ 0,048 | kg 20,5 |
| 5410 | 150 | 20 buste | m ³ 0,048 | kg 20,5 |



➔ **Colori:** giallo

📦 **Confezione:** sacchetto da 1 kg.



ELASTICI IN GOMMA - FETTUCCIA 8 mm

➔ **Colori:** verde

📦 **Confezione:** sacchetto da 1 kg.



| Imballo per cartone | | | | |
|---------------------|----------|----------|----------------------|------------|
| cod. | diametro | quantità | volume | peso lordo |
| 5412 | 80 | 20 buste | m ³ 0,048 | kg 20,5 |
| 5413 | 100 | 20 buste | m ³ 0,048 | kg 20,5 |
| 5414 | 120 | 20 buste | m ³ 0,048 | kg 20,5 |
| 5415 | 150 | 20 buste | m ³ 0,048 | kg 20,5 |

📦 **Confezione:** sacchetto da 100 g

| Imballo per cartone | | | | |
|---------------------|----------|-----------|----------------------|------------|
| cod. | diametro | quantità | volume | peso lordo |
| 5433 | 120 | 200 buste | m ³ 0,048 | kg 20,5 |

ELASTICI GOMMA ASSORTITI



☰ Elastici in gomma colorata milleusi.

➔ Colori e diametri assortiti.

📦 In sacchetto da kg 1, gr 100 o gr 50.
In barattolo da gr 100

| Imballo per cartone | | | | |
|---------------------|-------------|-----------|-----------------------|------------|
| cod. | confezione | quantità | volume | peso lordo |
| 5430 | sac. gr 100 | 200 buste | m ³ 0,048 | kg 20,5 |
| 5432 | sac. gr 50 | 400 buste | m ³ 0,048 | kg 20,5 |
| 5411 | sac. Kg 1 | 20 buste | m ³ 0,048 | kg 20,5 |
| 5431 | barattolo | 100 bar. | m ³ 0,0481 | kg 10,25 |





- ➔ **Colori:** naturale
- 📦 **Confezione:** sacchetto da 1 kg.

Imballo per cartone

| cod. | diametro | quantità | volume | peso lordo |
|------|----------|----------|----------------------|------------|
| 5417 | 20 | 20 buste | m ³ 0,048 | kg 20,5 |
| 5418 | 30 | 20 buste | m ³ 0,048 | kg 20,5 |
| 5419 | 40 | 20 buste | m ³ 0,048 | kg 20,5 |
| 5420 | 50 | 20 buste | m ³ 0,048 | kg 20,5 |
| 5421 | 60 | 20 buste | m ³ 0,048 | kg 20,5 |
| 5422 | 70 | 20 buste | m ³ 0,048 | kg 20,5 |
| 5423 | 80 | 20 buste | m ³ 0,048 | kg 20,5 |
| 5424 | 100 | 20 buste | m ³ 0,048 | kg 20,5 |
| 5425 | 120 | 20 buste | m ³ 0,048 | kg 20,5 |
| 5426 | 150 | 20 buste | m ³ 0,048 | kg 20,5 |

ELASTICI IN PARA - FETTUCCIA 8 mm

- ➔ **Colori:** naturale
- 📦 **Confezione:** sacchetto da 1 kg.

Imballo per cartone

| cod. | diametro | quantità | volume | peso lordo |
|---------|----------|----------|----------------------|------------|
| 5426/80 | 80 | 20 buste | m ³ 0,048 | kg 20,5 |
| 5427 | 100 | 20 buste | m ³ 0,048 | kg 20,5 |
| 5428 | 120 | 20 buste | m ³ 0,048 | kg 20,5 |
| 5429 | 150 | 20 buste | m ³ 0,048 | kg 20,5 |

ELASTICI BALL cod. 5435

- ☰ Ball gr. 110 (pari a circa 170 elastici), colori assortiti.
- 📦 **Confezione:** box pvc trasparente singola ball

Imballo per cartone

| quantità | volume | peso lordo |
|----------|----------------------|------------|
| 72 box | m ³ 0,023 | Kg 8,5 |

ELASTICI X-BAND cod. 5436

- ☰ Elastici a croce mm 11x160.
- 📦 **Confezione:** box pvc trasparente da 12 pcs

Imballo per cartone

| quantità | volume | peso lordo |
|----------|----------------------|------------|
| 144 box | m ³ 0,046 | Kg 5,5 |

ELASTICI IN DISPLAY



ELASTICI GOMMA ASSORTITI cod. 5430BOX

- Display box contenente 20 sacchetti **appendibili** da gr 100 di elastici in gomma assortiti.
Dimensioni chiuso mm 300x205x14.



ELASTICI GOMMA FETTUCCIA diam. 120 cod. 5433BOX

- Display box contenente 20 sacchetti **appendibili** da gr 100 di elastici in gomma fettuccia diam. 120.
Dimensioni chiuso mm 300x205x14.





cod. 3290 **WHITE CUBE**

- Blocchi in carta collati su 1 lato, mm. 90x90x90 (800 fogli).

Imballo per cartone

| quantità | volume | peso lordo |
|----------|-----------------------|------------|
| 24 pcs | m ³ 0,0166 | Kg 9 |

COLOR CUBE cod. 3291

- Blocchi in carta collati su 1 lato, mm. 90x90x90 (800 fogli).

Imballo per cartone

| quantità | volume | peso lordo |
|----------|-----------------------|------------|
| 24 pcs | m ³ 0,0166 | Kg 9 |



cod. 3292 **DISPENSER + COLOR CUBE**

- Dispenser neutro trasparente con blocco in carta non collato, 90x90 mm. (870 fogli).

Imballo per cartone

| quantità | volume | peso lordo |
|----------|-----------------------|------------|
| 24 pcs | m ³ 0,0166 | Kg 10 |

TWIST BLOCK cod. 3293

- Blocco in carta collato su 1 lato, mm. 85X85 (500 fogli).

Imballo per cartone

| quantità | volume | peso lordo |
|----------|-----------------------|------------|
| 30 pcs | m ³ 0,0166 | Kg 9 |



MEMO ROLL cod. 3200BL**memo roll**
DISPENSER

- Dispenser ricaricabile con rotolo per note in carta autoadesiva removibile. Dotato di portapenna e di striscia biadesiva che permette di fissare il dispenser anche alle superfici verticali. La confezione include un rotolo di nastro in carta autoadesiva.

Dimensioni dispenser: mm. 120x89x52

Imballo per cartone

| quantità | volume | peso lordo |
|----------|----------------------|------------|
| 40 pcs | m ³ 0,035 | Kg 5,5 |

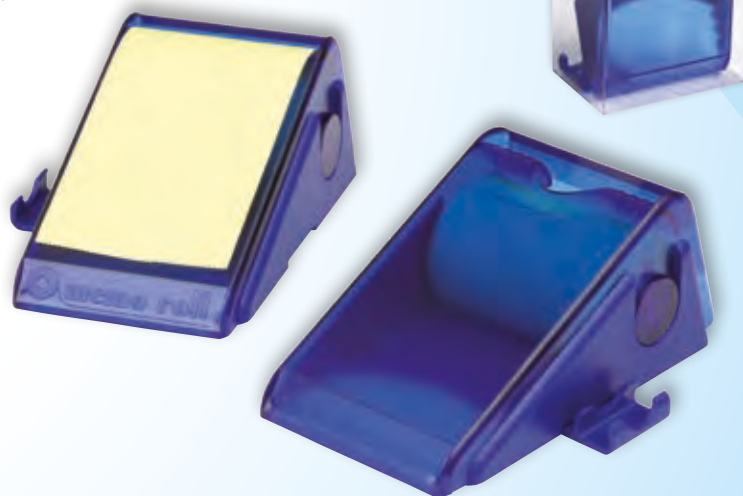
cod. 3201 **REFILL PER MEMO ROLL**

- Rotoli per note giallo pastello in carta autoadesiva removibile per Memo Roll.

Anima: Ø 1,7 cm. **Confezione:** 4 unità da 6 rotoli
largh. nastro: mm. 60 **lung. nastro:** mt. 10

Imballo per cartone

| quantità | volume | peso lordo |
|----------------|----------------------|------------|
| 48 da 6 rotoli | m ³ 0,043 | Kg 15,6 |

MEMO ROLL

MEMOIDEA TAPES DISPENSER cod. 3204

memoidea

- Pratico dispenser ricaricabile dotato di rotolo in carta autoadesiva color giallo pastello. La fessura apposita consente di strappare esattamente la lunghezza di nastro desiderata.

Imballo per cartone

| quantità | volume | peso lordo |
|----------|-----------------------|------------|
| 60 pcs | m ³ 0,0113 | Kg 4,12 |

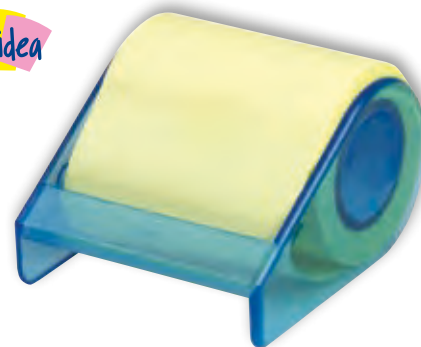
**REFILL PER MEMOIDEA TAPES**

- Rotoli per note, in carta autoadesiva removibile per Memoidea tapes dispenser.
- Colori disponibili:** giallo pastello, giallo neon, fucsia neon, verde neon, arancio neon
- Anima:** Ø 2,6 cm. **Confezione:** 4 unità da 6 rotoli
- largh. nastro:** mm. 59 **lung. nastro:** mt. 10

Imballo per cartone

| quantità | volume | peso lordo |
|----------------|-----------------------|------------|
| 32 da 6 rotoli | m ³ 0,0027 | Kg 1,4 |



cod. 3210 **SYM SHAPE**

SYM SHAPE



Notes riposizionabili sagomati.
Scatola espositore da **40 blocchetti** da 100 fogli cad., assortiti e appendibili:

- 10 FRECCIA (giallo neon)
- 10 CUORE (rosa neon)
- 10 FIORE (azzurro neon)
- 10 MELA (verde neon)



Imballo per cartone

| quantità | volume | peso lordo |
|----------|-----------------------|------------|
| 10 expo | m ³ 0,0392 | Kg 11 |

MEMOIDEA 76x76 IN BLISTER

MEMOIDEA 127x76 IN BLISTER



☰ Blocchetto da 100 fogli

➡ **Colori:** giallo pastello

📦 **Confezione:** 12 pcs

mm 76x76



cod. 3250BT

mm 127x76



cod. 3251BT

Imballo per cartone

| cod. | quantità | volume | peso lordo |
|--------|----------|-----------------------|------------|
| 3250BT | 144 pcs | m ³ 0,0195 | kg 7 |
| 3251BT | 144 pcs | m ³ 0,0300 | kg 10 |

NOTES RIPOSIZIONABILI

NOTES RIPOSIZIONABILI

MEMOIDEA 76X76 cod. 3250

☰ Blocchetto da 100 fogli.

➡ **Colori:** giallo pastello

📦 **Confezione:** 12 pcs

Imballo per cartone

| quantità | volume | peso lordo |
|----------|-----------------------|------------|
| 144 pcs | m ³ 0,0104 | Kg 6,12 |



cod. 3251 MEMOIDEA 127X76

☰ Blocchetto da 100 fogli.

➡ **Colori:** giallo pastello

📦 **Confezione:** 12 pcs

Imballo per cartone

| quantità | volume | peso lordo |
|----------|-----------------------|------------|
| 144 pcs | m ³ 0,0166 | Kg 10,51 |

MEMOIDEA 51X38 cod. 3252

☰ Blocchetto da 100 fogli, incollatura lato corto

➡ **Colori:** giallo pastello

📦 **Confezione:** 12 pcs

Imballo per cartone

| quantità | volume | peso lordo |
|----------|----------------------|------------|
| 432 pcs | m ³ 0,003 | Kg 2,2 |



cod. 3257 MEMOIDEA 51X76

☰ Blocchetto da 100 fogli.

➡ **Colori:** giallo pastello

📦 **Confezione:** 12 pcs

Imballo per cartone

| quantità | volume | peso lordo |
|----------|------------------------|------------|
| 144 pcs | m ³ 0,00729 | Kg 4,6 |



cod. 3258 **MEMOIDEA 102X75**

☰ Blocchetto da 100 fogli.

➡ **Colori:** giallo pastello

📦 **Confezione:** 12 pcs

Imballo per cartone

| quantità | volume | peso lordo |
|----------|----------------------|------------|
| 144 pcs | m ³ 0,014 | Kg 9 |

MEMOIDEA 102X150 QUADRETTI cod. 3271

MEMOIDEA 102X150 RIGHE cod. 3270

☰ Blocchetto da 100 fogli.

➡ **Colori:** giallo pastello

Imballo per cartone

| quantità | volume | peso lordo |
|----------|----------------------|------------|
| 72 pcs | m ³ 0,015 | Kg 9,52 |



cod. 3272

cod. 3275

cod. 3272 **MEMOIDEA ZIG-ZAG 75X75**

cod. 3275 **DISPENSER ZIG-ZAG**

☰ Blocchetto da 100 fogli, color giallo pastello

📦 **Confezione:** 12 pcs

☰ Dispenser per notes zig zag. Corpo in abs, piedini antiscivolo. Colore nero/trasparente

Dimensioni: mm 105x105x45

Imballo per cartone

| cod. | quantità | volume | peso lordo |
|------|----------|-----------------------|------------|
| 3272 | 144 pcs | m ³ 0,0104 | kg 6,12 |
| 3275 | 50 pcs | m ³ 0,037 | kg 10 |

MEMOIDEA 51X38 COL. PASTELLO ASSORTITI

☰ Blocchetto da 100 fogli, incollatura lato corto

➡ **Colori:** pastello assortiti

📦 **Confezione:** 12 pcs

Imballo per cartone

| quantità | volume | peso lordo |
|----------|----------------------|------------|
| 432 pcs | m ³ 0,003 | Kg 2,2 |



cod. 3256

MEMOIDEA 76X76 COL. PASTELLO ASSORTITI



MEMOIDEA 76X76 COL. NEON ASSORTITI

☰ Set 6 blocchetti da 100 fogli.

➡ **Colori:** cod. 3264 neon assortiti
cod. 3269 pastello assortiti

| Imballo per cartone | | |
|------------------------|-----------------------|------------|
| quantità | volume | peso lordo |
| 24 set da 6 blocchetti | m ³ 0,0104 | Kg 6,12 |



cod. 3264



cod. 3269



MEMOIDEA 127X76 COL. PASTELLO ASSORTITI

MEMOIDEA 127X76 COL. NEON ASSORTITI



cod. 3268

cod. 3267

☰ Set 6 blocchetti da 100 fogli.

➡ **Colori:** cod. 3268 neon assortiti
cod. 3267 pastello assortiti

| Imballo per cartone | | |
|------------------------|-----------------------|------------|
| quantità | volume | peso lordo |
| 24 set da 6 blocchetti | m ³ 0,0166 | Kg 10,51 |

MEMOIDEA CUBO 76X76 GIALLO PASTELLO

MEMOIDEA CUBO 76X76 COL. PASTELLO ASSORTITI

MEMOIDEA CUBO 76X76 COL. NEON ASSORTITI

☰ Blocchetto da 400 fogli.

➡ **Colori:** cod. 3263 neon assortiti
cod. 3262 pastello assortiti
cod. 3261 giallo pastello

| Imballo per cartone | | |
|---------------------|-----------------------|------------|
| quantità | volume | peso lordo |
| 36 pcs | m ³ 0,0105 | Kg 6,5 |



cod. 3261



cod. 3262



cod. 3263



MEMOIDEA MINI CUBO 51X51 COLORI PASTELLO

MEMOIDEA MINI CUBO 51X51 COLORI NEON



cod. 3265



cod. 3266

☰ Blocchetto da 250 fogli.

➡ **Colori:** cod. 3266 neon assortiti
cod. 3265 pastello assortiti

| Imballo per cartone | | |
|---------------------|----------------------|------------|
| quantità | volume | peso lordo |
| 120 pcs | m ³ 0,010 | Kg 6,50 |



cod. 3259

cod. 3260

MEMOIDEA INDEX FLUO 20X50

MEMOIDEA INDEX FLUO 40X50

☰ Segnapagina in carta. Blocchetto da 40 fogli per colore.

📦 **Confezione:** cod. 3260 - 12 pcs
cod. 3259 - 6 pcs

Imballo per cartone

| | quantità | volume | peso lordo |
|-----------|----------|----------------------|------------|
| cod. 3260 | 168 pcs | m ³ 0,006 | Kg 7,42 |
| cod. 3259 | 162 pcs | m ³ 0,006 | Kg 3,96 |

MEMOIDEA INDEX 25X43 ROSSO/BLU cod. 3274

MEMOIDEA INDEX 25X43 GIALLO/VERDE cod. 3273

☰ Minidispenser da 50 segnapagina per colore, in **film plastico scrivibile**.

📦 **Confezione:** 12 pcs

Imballo per cartone

| quantità | volume | peso lordo |
|----------|----------------------|------------|
| 240 pcs | m ³ 0,020 | Kg 6,00 |



MEMOIDEA INDEX SEGNAPAGINA 44X12 cod. 3277

☰ Segnapagina in **film plastico scrivibile**
4 colori, minidispenser singolo da 20 fogli per colore.

📦 **Confezione:** 12 pcs

Imballo per cartone

| quantità | volume | peso lordo |
|----------|----------------------|------------|
| 240 pcs | m ³ 0,020 | Kg 6,00 |

MEMOIDEA INDEX SEGNAPAGINA 44X12 cod. 3278

MEMOIDEA INDEX SEGNAPAGINA 44X20 cod. 3279

☰ Segnapagina in **film plastico scrivibile**
5 colori **fluó**, 20 fogli per colore, in unico pratico dispenser tascabile.

📦 **Confezione:** 12 pcs

Imballo per cartone

| quantità | volume | peso lordo |
|----------|----------------------|------------|
| 240 pcs | m ³ 0,020 | Kg 6,00 |



cod. 3279



cod. 3278

FINGERTIP cod. 3276



☰ Pasta-gel bagnadita per contare soldi o sfogliare documenti più facilmente.

📦 **Confezione:** 8 pcs



Imballo per cartone

| quantità | volume | peso lordo |
|----------|----------------------|------------|
| 96 pcs | m ³ 0,014 | Kg 5 |

KOALA



cod. 4171

**GARANTITO
3 anni**

cod. 4170

CORRETTORE PUNTA METALLO

☰ Correttore a penna con punta metallo spessore 0,02 mm. Il fluido, brevettato, è altamente coprente, ha una consistenza molto liscia e scorrevole e non contiene componenti chimici dannosi. Durata garantita 3 anni.
**Conforme alla normativa europea EN 71-3.
Contiene 7 ml.**

Imballo per cartone

| cod. | confezione | quantità | volume | peso lordo |
|------|----------------------|----------|----------------------|------------|
| 4170 | espositore da 24 pcs | 576 pcs | m ³ 0,041 | kg 14 |
| 4171 | in blister | 288 pcs | m ³ 0,051 | kg 14 |

CORRETTORE LIQUIDO cod. 4180

☰ Correttore liquido con pennello. Il fluido, brevettato, è altamente coprente, ha una consistenza molto liscia e scorrevole e non contiene componenti chimici dannosi. Durata garantita 3 anni.
**Conforme alla normativa europea EN 71-3
Contiene 20 ml.**

Imballo per cartone

| quantità | volume | peso lordo |
|----------|----------------------|------------|
| 576 pcs | m ³ 0,101 | Kg 13,5 |

KOALA

**GARANTITO
3 anni**



Flacone in NYLON



☰ Correttore a nastro monouso, realizzato con **supporto in film plastico**. Altamente coprente e subito riscrivibile. Idoneo anche per mancini.

☐ **Lungh. nastro:** m. 8 **Largh. nastro:** mm. 5

☐ **Confezione:** 24 pcs

| Imballo per cartone | | |
|---------------------|----------------------|------------|
| quantità | volume | peso lordo |
| 576 pcs | m ³ 0,101 | Kg 13,5 |

CORRETTORE A NASTRO cod. 4204

☰ Correttore a nastro monouso, larghezza mm. 5 - lunghezza 8 mt, **con tappo di chiusura**. Realizzato con supporto in film plastico, è altamente coprente e subito riscrivibile. Il guscio dal nuovo design bombato ed ergonomico lo rende estremamente pratico e maneggevole.

☐ **Confezione:** 24 pcs col. assortiti blu, rosa, verde



| Imballo per cartone | | |
|---------------------|----------------------|------------|
| quantità | volume | peso lordo |
| 576 pcs | m ³ 0,101 | Kg 13,5 |

 cod. 4205 **CORRETTORE A NASTRO G8**

☰ Correttore a nastro monouso, larghezza mm. 5 - lunghezza 8 mt. **Tappo salvanastro integrato**. Realizzato con supporto in film plastico, è altamente coprente e subito riscrivibile.

☐ **Confezione:** 24 pcs



| Imballo per cartone | | |
|---------------------|----------------------|------------|
| quantità | volume | peso lordo |
| 576 pcs | m ³ 0,101 | Kg 13,5 |

PISTOLE COLLA A CALDO

KOALA
by **Itinternet**



Mod. 60W cod. 4225

☰ Pistola per colla a caldo professionale, potenza 60W, con ugello antigoccia in rame ed impugnatura ergonomica.

INTERRUTTORE ON/OFF + indicatore LED.

Performante, veloce e facile da usare, è ideale per montaggi e riparazioni su legno, cartone, metallo, giocattoli, tessuti, schede elettroniche, decorazioni varie.

Dotata di cavalletto di appoggio.

Tempo di riscaldamento 3-5 minuti.

Porta colla stick diam. mm 11.

Dimensioni: mm 190x160

Peso gr 355

CE RoHS



RISPARMIO ENERGETICO



LUNGA DURATA



TEMPERATURA COSTANTE



CHIP DI ALTA TECNOLOGIA

Imballo per cartone

| quantità | volume | peso lordo |
|----------|----------------------|------------|
| 48 pcs | m ³ 0,149 | Kg 21 |

☑ **Confezione:** 12 pcs

Mod. 40W cod. 4226

☰ Pistola per colla a caldo, potenza 40W, con ugello antigoccia in alluminio.

INTERRUTTORE ON/OFF + indicatore LED.

Ideale per montaggi e riparazioni su legno, cartone, metallo, giocattoli, tessuti, schede elettroniche, decorazioni varie.

Dotata di cavalletto di appoggio.

Tempo di riscaldamento 3-5 minuti.

Porta colla stick diam. mm 11.

Dimensioni: mm 175x145

Peso gr 245

CE RoHS



RISPARMIO ENERGETICO



LUNGA DURATA



TEMPERATURA COSTANTE



CHIP DI ALTA TECNOLOGIA

Imballo per cartone

| quantità | volume | peso lordo |
|----------|-----------------------|------------|
| 48 pcs | m ³ 0,0983 | Kg 15 |

☑ **Confezione:** 12 pcs



KOALA
by **Itinternet**

Mod. 20W cod. 4227

KOALA
by **Iternet**

☰ Pistola per colla a caldo, di piccole dimensioni e potenza 20W, con ugello antigoccia in alluminio. **INTERRUTTORE ON/OFF + indicatore LED.** Ideale per piccole riparazioni su legno, cartone, metallo, giocattoli, tessuti, schede elettroniche, decorazioni varie.

Dotata di cavalletto di appoggio.
Tempo di riscaldamento 3-5 minuti.
Porta colla stick diam. mm 7

Dimensioni: mm 130x110

Peso gr 167



CE RoHS



RISPARMIO ENERGETICO



LUNGA DURATA



TEMPERATURA COSTANTE



CHIP DI ALTA TECNOLOGIA

Imballo per cartone

| quantità | volume | peso lordo |
|----------|-----------------------|------------|
| 96 pcs | m ³ 0,1171 | Kg 18 |

☑ **Confezione:** 24 pcs

KOALA
by **Iternet**

REFILL

☰ Refill colla stick per pistole colla a caldo



| Imballo per cartone | | | | |
|---------------------|------------------|-------------|------------------------|------------|
| | confez. quantità | quantità | volume | peso lordo |
| cod. 4230 | 1 busta | 20 pcs | m ³ 0,03402 | Kg 21 |
| cod. 4231 | 48 blister | 96 blister | m ³ 0,0354 | Kg 25 |
| cod. 4232 | 48 blister | 144 blister | m ³ 0,0538 | Kg 16,50 |

| | cod. 4230 | cod. 4231 | cod. 4232 |
|--------------------------------|------------------------------------|------------------------------------|--------------------------|
| Confezionamento | Sacchetto kg 1 | Blister 12 refill | Blister 12 refill |
| Diametro | mm 11 | mm 11 | mm 7 |
| Lunghezza | cm 20 | cm 20 | cm 20 |
| Colore | trasparente | trasparente | trasparente |
| Temperatura di utilizzo | 120° - 140° | 120° - 140° | 120° - 140° |
| Per pistole KOALA mod. | • 60W cod. 4225 • 40W cod. 4226 | • 60W cod. 4225 • 40W cod. 4226 | • 20W cod. 4227 |

REFILL COLLA STICK

PISTOLE COLLA A CALDO

COLLA STICK PVP IN BLISTER

- Colla in PVP, senza solventi, atossica, inodore e lavabile. **Conforme alla normativa EN 71-3.** Fusto esterno, tappo a vite in recycled PP.

KOALA



| Imballo per cartone | | | | | |
|---------------------|-----|------------|-------------|-----------------------|------------|
| cod. | gr. | confezione | quantità | volume | peso lordo |
| 4260BT | 10 | 12 blister | 144 blister | m ³ 0,0438 | kg 11,60 |
| 4261BT | 21 | 12 blister | 144 blister | m ³ 0,0612 | kg 13,90 |
| 4262BT | 40 | 12 blister | 144 blister | m ³ 0,0608 | kg 11,60 |

COLLA STICK

- Colla in stick **SENZA SOLVENTI**, **ATOSSICA**, **INODORE**, in **pvp**. Conforme alla normativa europea EN 71-3. Fusto esterno, tappo e vite in recycled pp. Lavabile con facilità. Ideale per incollare carta, cartone, fotografie e stoffa.



KOALA

| Imballo per cartone | | | | | |
|---------------------|-----|------------|----------|----------------------|------------|
| cod. | gr. | confezione | quantità | volume | peso lordo |
| 4260 | 10 | 24 | 384 | m ³ 0,018 | kg 8,6 |
| 4261 | 21 | 24 | 384 | m ³ 0,036 | kg 17 |
| 4262 | 40 | 12 | 384 | m ³ 0,043 | kg 19 |

COLLA STICK

- Colla in stick senza solventi, atossica e lavabile, in **pva**. Ideale per incollare carta, cartone, fotografie e stoffa. Forma cilindrica, munita di tappo a pressione e di dispositivo a vite per consentire la fuoriuscita e il rientro dello stick.

KOALA



| Imballo per cartone | | | | | |
|---------------------|-----|------------|----------|----------------------|------------|
| cod. | gr. | confezione | quantità | volume | peso lordo |
| 4270 | 10 | 24 | 384 | m ³ 0,018 | kg 8,5 |
| 4271 | 20 | 12 | 384 | m ³ 0,036 | kg 14 |
| 4272 | 40 | 12 | 384 | m ³ 0,059 | kg 27 |

KOALA

COLLA ATTACCATUTTO UNIVERSALE



☰ Colla attaccatutto universale e istantanea, ideale per lavori di hobbistica e piccole riparazioni domestiche. È sufficiente una piccolissima quantità per incollare porcellana, ceramica, legno, pelle, gomma, plastica, metallo, sughero, cartone e materiali sintetici (pvc, abs e polistirene).

📦 **Confezione:** 12 pcs

| Imballo per cartone | | |
|---------------------|----------------------|--------------|
| quantità | volume | peso lordo |
| 288 pcs | m ³ 0,054 | Kg 5,20/3 gr |
| | | Kg 6,20/5 gr |

| cod. | descrizione |
|------|--------------------------|
| 4250 | colla attaccatutto gr. 3 |
| 4251 | colla attaccatutto gr. 5 |

COLLA VINILICA PVA

☰ Colla vinilica universale in flacone particolarmente indicata per incollare carta, cartone, sughero, tessuto, ecc. Liquido di colore bianco. Dopo ogni utilizzo richiudere sempre bene il cappuccio. Se l'applicatore rimane aperto per prolungato periodo, si può formare uno strato di colla secca facilmente removibile con acqua calda.

NUOVO FORMATO
DISPONIBILE
(tanica da 5 Kg)

5 Kg

| cod. | gr. | confezione | Imballo per cartone | | |
|------|------|------------|---------------------|----------------------|------------|
| | | | quantità | volume | peso lordo |
| 4290 | 100 | 12 | 96 | m ³ 0,031 | kg 11 |
| 4291 | 250 | 12 | 48 | m ³ 0,031 | kg 13,8 |
| 4292 | 1000 | 6 | 24 | m ³ 0,054 | kg 26,6 |
| 4293 | 5000 | 1 | 3 | m ³ 0,025 | kg 16,5 |



KOALA

KOALA

cod. 4282 COLLA LIQUIDA gr.50



☰ Colla liquida atossica in flacone in polipropilene trasparente dotato di spugnetta dosatrice per una uniforme distribuzione del prodotto. Tappo a vite. Adatta per casa, scuola ufficio. Ideale su carta, cartoncino, tessuto. Dopo ogni utilizzo richiudere sempre bene il cappuccio. Se l'applicatore rimane aperto per prolungato periodo, si può formare uno strato di colla secca facilmente removibile con acqua calda.

📦 **Confezione:** 36 pcs

| Imballo per cartone | | |
|---------------------|----------------------|------------|
| quantità | volume | peso lordo |
| 576 pcs | m ³ 0,043 | Kg 27 |

COLLA A NASTRO RICARICABILE cod. 4240

REFILL COLLA A NASTRO RICARICABILE cod. 4241

Confezione: 20 blister, in elegante espositore da banco

Imballo per cartone

| quantità | volume | peso lordo |
|-------------------------|----------------------|-------------------------|
| 360 PCS | m ³ 0,007 | Kg 9 |
| lunghezza nastro | | larghezza nastro |
| mt. 5 | | mm. 5 |



cod. 5000SC **MATITA HB CON GOMMINO**

Scatola da 12 matite con gommino temperate.

Confezione: 12 scatole



Imballo per cartone

| quantità | volume | peso lordo |
|-------------|-----------------------|------------|
| 240 scatole | m ³ 0,0424 | Kg 17 |



cod. 5002SC **MATITA HB TEMPERATE**

Scatole da 12 matite HB senza gommino temperate.

Confezione: 12 scatole



Imballo per cartone

| quantità | volume | peso lordo |
|-------------|-----------------------|------------|
| 240 scatole | m ³ 0,0424 | Kg 17 |



MATITA GRADUATA 2HB cod. 5005SC

Scatola da 12 matite 2-HB temperate con bottone.

Confezione: 12 scatole

Imballo per cartone

| quantità | volume | peso lordo |
|-------------|-----------------------|------------|
| 240 scatole | m ³ 0,0424 | Kg 17 |



cod. 4600 **EVIDENZIATORE A NASTRO RICARICABILE**

cod. 4610 **REFILL EVIDENZIATORE A NASTRO**

Colori: GIALLO, VERDE, ARANCIO

Confezione: 20 blister, in elegante espositore da banco



Imballo per cartone

| quantità | volume | peso lordo |
|-------------------------|---------------------|-------------------------|
| 360 pcs | m ³ 0,07 | Kg 9 |
| lunghezza nastro | | larghezza nastro |
| mt. 5 | | mm. 5 |



cod. 5010 GOMMA PLASTICA 526/20

☰ Scatola da 20 gomme in plastica di alta qualità per matita.

☰ **Dimensioni gomma:** mm. 61x22x12



| Imballo per cartone | | |
|---------------------|----------------------|------------|
| quantità | volume | peso lordo |
| 40 scatole | m ³ 0,021 | Kg 25,7 |

GOMMA PLASTICA 526/30 cod. 5011

☰ Scatola da 30 gomme in plastica di alta qualità per matita.

☰ **Dimensioni gomma:** mm. 40x22x10



| Imballo per cartone | | |
|---------------------|----------------------|------------|
| quantità | volume | peso lordo |
| 50 scatole | m ³ 0,026 | Kg 26 |



GOMMA PLASTICA IN BLISTER

☰ Gomme in plastica per matita confezionate in blister.

☰ **Dimensioni gomma:** cod. 5010BT mm 61x22x12
cod. 5011BT mm 40x22x12

☰ **Confezione:** cod. 5010BT 24 blister
cod. 5011BT 20 blister



cod. 5010BT



cod. 5011BT

Imballo per cartone

| cod. | quantità | volume | peso lordo |
|--------|-------------|-----------------------|------------|
| 5010BT | 240 blister | m ³ 0,0314 | kg 16 |
| 5011BT | 240 blister | m ³ 0,0337 | kg 16 |

GOMMA VINILE MATITA-INCHIOSTRO cod. 5056

☰ Scatola da 40 gomme rossa/blu per matita-inchiostro.

☰ **Dimensioni gomma:** mm. 57x20x8

| Imballo per cartone | | |
|---------------------|----------------------|------------|
| quantità | volume | peso lordo |
| 50 scatole | m ³ 0,017 | Kg 25 |



TEMPERINO IN ALLUMINIO cod. 4111

Temperamatite in lega di alluminio a due fori.

Confezione: 12 pcs

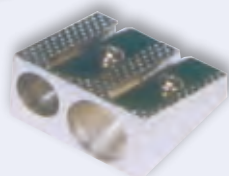

Imballo per cartone

| quantità | volume | peso lordo |
|----------|----------------------|------------|
| 720 pcs | m ³ 0,009 | Kg 8,5 |



TEMPERINO IN ALLUMINIO cod. 4110

Temperamatite in lega di alluminio a un foro.

Confezione: 24 pcs

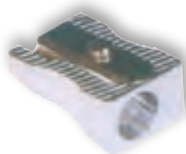

Imballo per cartone

| quantità | volume | peso lordo |
|----------|----------------------|------------|
| 1440 pcs | m ³ 0,010 | Kg 9 |



cod. 4110BT TEMPERINO IN ALLUMINIO

Due temperamatite in lega di alluminio a un foro confezionati in blister.

Confezione: 24 blister

Imballo per cartone

| quantità | volume | peso lordo |
|-------------|-----------------------|------------|
| 288 blister | m ³ 0,0254 | Kg 5 |

TEMPERINO IN ALLUMINIO cod. 4111BT

Temperamatite in lega di alluminio a due fori confezionato in blister.

Confezione: 24 blister

Imballo per cartone

| quantità | volume | peso lordo |
|-------------|-----------------------|------------|
| 288 blister | m ³ 0,0287 | Kg5 |



cod. 4120 **TEMPERINO CON SERBATOIO**

Temperamatite in plastica a due fori.

Confezione: 20 pcs

Colori: assortiti



Imballo per cartone

| quantità | volume | peso lordo |
|----------|----------------------|------------|
| 720 pcs | m ³ 0,019 | Kg 4 |



cod. 4121 **TEMPERINO CON SERBATOIO**

Temperamatite in plastica a un foro.

Confezione: 20 pcs

Colori: assortiti



Imballo per cartone

| quantità | volume | peso lordo |
|----------|----------------------|------------|
| 1440 pcs | m ³ 0,010 | Kg 9 |



TEMPERINO IN PLASTICA cod. 4116

Temperamatite in plastica colorata a **un foro**, con pratico coperchio di chiusura.

Confezione: box display 12 pcs

Colori: assortiti



Imballo per cartone

| quantità | volume | peso lordo |
|------------|----------------------|------------|
| 48 display | m ³ 0,028 | Kg 6,80 |



TEMPERINO IN PLASTICA cod. 4118

Temperamatite in plastica colorata a **due fori**.

Confezione: box display 12 pcs

Colori: assortiti



Imballo per cartone

| quantità | volume | peso lordo |
|------------|----------------------|------------|
| 60 display | m ³ 0,056 | Kg 15 |



cod. 4114BT **TEMPERAMATITE UN FORO**

Temperamatite in plastica un foro.

Confezione: 24 blister

Colori: assortiti



Imballo per cartone

| quantità | volume | peso lordo |
|-------------|----------------------|------------|
| 144 blister | m ³ 0,036 | Kg 4,50 |



cod. 4117BT **TEMPERAMATITE DUE FORI**

Temperamatite in plastica due fori.

Confezione: 24 blister

Colori: assortiti



Imballo per cartone

| quantità | volume | peso lordo |
|-------------|----------------------|------------|
| 144 blister | m ³ 0,036 | Kg 5 |



TEMPERAMATITE CON SERBATOIO cod. 4113



Temperamatite in metallo ad un foro con serbatoio.

Confezione: 12 pcs

| Imballo per cartone | | |
|---------------------|---------------------|------------|
| quantità | volume | peso lordo |
| 720 pcs | m ³ 0,82 | Kg 21 |



ELM



cod. 4100 TEMPERAMATITE V-3

Temperamatite elettrico professionale dotato di lama in acciaio temperato.

Dimensioni: mm. 52x121x75

Alimentazione: 4 batterie AA (non incluse)

Peso: gr 220

| Imballo per cartone | | |
|---------------------|-----------------------|------------|
| quantità | volume | peso lordo |
| 20 pcs | m ³ 0,0181 | Kg 5,7 |

TEMPERAMATITE ELETTRICO V-5 cod. 4101

ELM

Temperamatite elettrico professionale con lama in acciaio temperato e corpo in abs. **Dotato di sistema di regolazione dell'affilatura.** Funziona con 4 batterie alcaline AA (non incluse).

Dimensioni: mm. 53x125x82

Alimentazione: 4 batterie AA (non incluse)

Peso: gr 250

| Imballo per cartone | | |
|---------------------|----------------------|------------|
| quantità | volume | peso lordo |
| 20 pcs | m ³ 0,022 | Kg 5,8 |



Sistema di regolazione affilatura punte



PORTABLOCCO DOPPIO A4

- cod. 7070BL ● cod. 7070NE
- cod. 7070RO ○ cod. 7070TR

☰ Portablocco in pp a due ante, con bloccafogli in metallo.

➡ **Colori:** blu, nero, rosso, trasparente

📏 **Dimensioni:** mm. 230x315

📦 **Confezione:** 36 pcs per colore

| Imballo per cartone | | |
|---------------------|----------------------|------------|
| quantità | volume | peso lordo |
| 72 pcs | m ³ 0,046 | Kg 14,30 |



PORTABLOCCO SINGOLO A4

- cod. 7071BL ● cod. 7071NE
- cod. 7071TR ● cod. 7071RO

☰ Portablocco in pp singolo, con bloccafogli in metallo.

➡ **Colori:** blu, nero, rosso, trasparente

📏 **Dimensioni:** mm. 230x320

📦 **Confezione:** 24 pcs per colore



| Imballo per cartone | | |
|---------------------|----------------------|------------|
| quantità | volume | peso lordo |
| 72 pcs | m ³ 0,059 | Kg 13,30 |

cod. 7078 PORTABLOCCO CON TASCA

☰ Portablocco in pp singolo, con bloccafogli in metallo e tasca sul retro.

➡ **Colori:** trasparente

📏 **Dimensioni:** mm. 230x335

📦 **Confezione:** 12 pcs



| Imballo per cartone | | |
|---------------------|----------------------|------------|
| quantità | volume | peso lordo |
| 72 pcs | m ³ 0,062 | Kg 19,50 |



DIVISORI IN CARTONCINO 6 TASTI cod. 7098

DIVISORI IN CARTONCINO 12 TASTI cod. 7099

Divisori in cartoncino manilla gr. 140,
6 o 12 tasti colorati.

Confezione: 10 set

Imballo per cartone

| quantità | volume | peso lordo |
|--------------------|-----------------------|------------|
| 6 tasti - 300 set | m ³ 0,0384 | Kg 20 |
| 12 tasti - 200 set | m ³ 0,0516 | Kg 26 |



cod. 7090 **DIVISORI NUMERICI 1-12**

Divisori numerici in polipropilene, **12 tasti.**

Confezione: 25 set

Imballo per cartone

| quantità | volume | peso lordo |
|----------|------------------------|------------|
| 100 set | m ³ 0,01536 | Kg 11 |



DIVISORI NUMERICI 1-31 cod. 7091

Divisori numerici in polipropilene, **31 tasti.**

Confezione: 10 set

Imballo per cartone

| quantità | volume | peso lordo |
|----------|-----------------------|------------|
| 50 set | m ³ 0,0194 | Kg 12,5 |



cod. 7092 **DIVISORI ALFABETICI A-Z**

Divisori alfabetici in polipropilene, **20 tasti.**

Confezione: 25 set

Imballo per cartone

| quantità | volume | peso lordo |
|----------|------------------------|------------|
| 100 set | m ³ 0,02475 | Kg 15,5 |





cod. 7093 **DIVISORI MULTICOLOR 6 TASTI**

☰ Divisori in polipropilene, 120 micron, 6 tasti/6 colori.

📦 **Confezione:** 50 set

Imballo per cartone

| quantità | volume | peso lordo |
|----------|----------------------|------------|
| 100 set | m ³ 0,011 | Kg 5 |



DIVISORI MULTICOLOR 12 TASTI cod. 7094

☰ Divisori in polipropilene, 120 micron, 12 tasti/6 colori.

📦 **Confezione:** 25 set



Imballo per cartone

| quantità | volume | peso lordo |
|----------|----------------------|------------|
| 100 set | m ³ 0,017 | Kg 10,5 |



DIVISORI ALFABETICI



cod. 7095 **DIVISORI ALFABETICI A-Z**

☰ Divisori in polipropilene, 150 micron, **21 tasti**.

📦 **Confezione:** 10 set



**Lavorazione
a righe diagonali**

Imballo per cartone

| quantità | volume | peso lordo |
|----------|----------------------|------------|
| 100 set | m ³ 0,025 | Kg 19 |

CARTELLA PERSONAL COVER

● cod. 7151BL ○ cod. 7151BI

Set 5 cartelle monocolore in polipropilene a 2 lembi. La comoda tasca trasparente frontale consente di personalizzare autonomamente la copertina. Busta per inserimento biglietto da visita su lembo inferiore e linguetta fermadocumenti nella parte interna per bloccare i fogli.

Colori: bianco, blu

Dimensioni: 243x320

Confezione: 6 set da 5 buste monocolore



Imballo per cartone

| quantità | volume | peso lordo |
|----------|----------------------|------------|
| 24 pcs | m ³ 0,042 | Kg 22 |



cod. 7152BL CARTELLA BLOCK IN

Set 5 cartelline portadocumenti monocolore in polipropilene con angolo bloccafogli e termosaldate al piede.

Colori: blu

Dimensioni: mm 220x305, dorso mm. 5

Imballo per cartone

| quantità | volume | peso lordo |
|----------|-----------------------|------------|
| 10 set | m ³ 0,0433 | Kg 20 |

CARTELLINA DUO cod. 7022BL

Cartellina portadocumenti a due scomparti con flap laterale di chiusura.

Colori: blu

Dimensioni: mm 245x300

Confezione: 24 pcs

Imballo per cartone

| quantità | volume | peso lordo |
|----------|----------------------|------------|
| 240 pcs | m ³ 0,042 | Kg 16 |

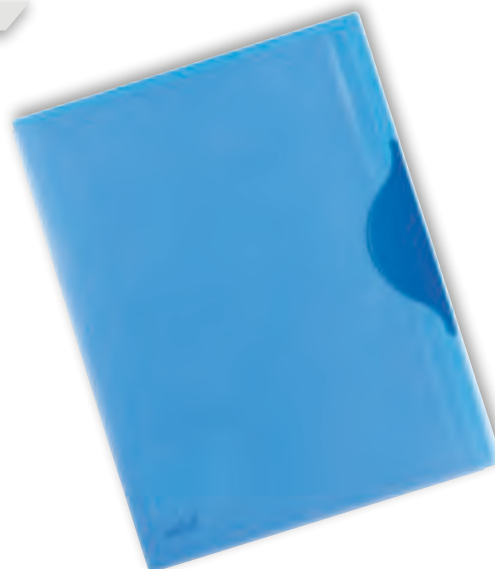

cod. 7002 **BUSTA A SOFFIETTO**



- ☰ Set da 10 buste a perforazione universale con soffietto (3 cm).
Spessore 180 micron
- 📏 **Dimensioni:** mm 220x300 (A4)
- 📦 **Confezione:** 5 set da 10 buste



| Imballo per cartone | | |
|---------------------|-----------------------|------------|
| quantità | volume | peso lordo |
| 40 set | m ³ 0,0462 | Kg 12,5 |

BUSTA A SOFFIETTO CON LEMBO cod. 7003

- ☰ Set da 10 buste a perforazione universale a soffietto (3 cm.) e chiusura superiore con lembo.
Spessore 180 micron
- 📏 **Dimensioni:** mm 220x300 (A4)
- 📦 **Confezione:** 5 set da 10 buste



| Imballo per cartone | | |
|---------------------|----------------------|------------|
| quantità | volume | peso lordo |
| 40 set | m ³ 0,067 | Kg 14 |



cod. 7007 **BUSTA A SOFFIETTO CON VELCRO**



- ☰ Set da 10 buste a perforazione universale con chiusura a velcro e soffietto (3 cm.).
Spessore 180 micron
- 📏 **Dimensioni:** mm 220x315 (A4)
- 📦 **Confezione:** 5 set da 10 buste



| Imballo per cartone | | |
|---------------------|----------------------|------------|
| quantità | volume | peso lordo |
| 40 set | m ³ 0,108 | Kg 15,30 |

BUSTA CON BOTTONE

Plastidea

- Busta in pp trasparente, spessore 180 micron, liscio e lucido. Patella con bottone a pressione in plastica.

Formati disponibili A3, A4, A5, A6 voucher.



A5

A3

A6

voucher
cm 24x12

| codice | formato | set | colore | inner | cartone | kg. | m ³ |
|----------------------------------|----------|----------|--------------------|--------|---------|-------|----------------|
| 7015 | A3 | 5 buste | assortiti | 12 set | 24 set | 6,80 | 0,0270 |
| 7011ASS | A4 | 10 buste | assortiti | 36 set | 72 set | 20,20 | 0,0828 |
| 7011BL | A4 | 10 buste | blu | 36 set | 72 set | 20,20 | 0,0828 |
| 7011GI | A4 | 10 buste | giallo | 36 set | 72 set | 20,20 | 0,0828 |
| 7011RO | A4 | 10 buste | rosso | 36 set | 72 set | 20,20 | 0,0828 |
| 7011TR | A4 | 10 buste | trasparente | 36 set | 72 set | 20,20 | 0,0828 |
| 7011VE | A4 | 10 buste | verde | 36 set | 72 set | 20,20 | 0,0828 |
| 7014ASS | A4 | 10 buste | assortiti coprenti | 36 set | 72 set | 20,20 | 0,0828 |
| 7016 | A5 | 5 buste | assortiti | 24 set | 96 set | 6,80 | 0,0390 |
| 7016BL | A5 | 5 buste | blu | 24 set | 96 set | 6,80 | 0,0390 |
| 7016TR | A5 | 5 buste | trasparente | 24 set | 96 set | 6,80 | 0,0390 |
| 7017 | A6 | 5 buste | assortiti | 24 set | 96 set | 3,40 | 0,0168 |
| 7018 | cm 24x12 | 5 buste | assortiti | 24 set | 96 set | 3,50 | 0,0343 |
| buste neutre (senza logo) | | | | | | | |
| 7019ASS | A4 | 5 buste | assortiti | 72 set | 144 set | 20,20 | 0,1080 |
| 7019BL | A4 | 5 buste | blu | 72 set | 144 set | 20,20 | 0,1080 |
| 7019GI | A4 | 5 buste | giallo | 72 set | 144 set | 20,20 | 0,1080 |
| 7019RO | A4 | 5 buste | rosso | 72 set | 144 set | 20,20 | 0,1080 |
| 7019TR | A4 | 5 buste | trasparente | 72 set | 144 set | 20,20 | 0,1080 |
| 7019VE | A4 | 5 buste | verde | 72 set | 144 set | 20,20 | 0,1080 |

Plastidea



BUSTA BAND POCKET

☰ Set da 10 buste monocolore con perforazione universale, saldatura a metà bordo e dorso colorato.

➡ **Colori:** rosso, bianco, giallo, blu

▬ **Dimensioni:** mm 230x305

cod. 7013BL

cod. 7013BI

cod. 7013GI

cod. 7013RO

Imballo per cartone

| quantità | volume | peso lordo |
|----------|-----------------------|------------|
| 100 set | m ³ 0,0306 | Kg 17 |

BUSTE CON LACCIO

● cod. 7004BL ○ cod. 7004TR

☰ Set da 5 buste monocolore con laccio. Apertura lato corto. Spessore 180 micron

➡ **Colori:** blu, trasparente

▬ **Dimensioni:** mm 220x300 (A4)

📦 **Confezione:** 4 set da 5 buste



Imballo per cartone

| quantità | volume | peso lordo |
|----------|----------------------|------------|
| 40 set | m ³ 0,047 | Kg 7,75 |

Plastidea

CARTELLA DOPPIA TASCA

● cod. 7010BL ○ cod. 7010TR

☰ Set da 5 cartelle monocolore con due tasche interne orizzontali, formato A4. Spessore 180 micron.

➡ **Colori:** blu, trasparente

▬ **Dimensioni:** mm 238x304

📦 **Confezione:** 40 set da 5 pcs



Imballo per cartone

| quantità | volume | peso lordo |
|----------|----------------------|------------|
| 160 set | m ³ 0,045 | Kg 29,3 |

Plastidea

BUSTA CON CERNIERA

Plastidea

☰ Set di 5 buste in PP trasparente 14/100 con cerniera colorata e tasca portabiglietto da visita.

➡ **Colori:** assortiti (2 blu, 1 giallo, 1 verde, 1 rosso)

📦 **Confezione:** A4 n. 20 set
A5 n. 24 set

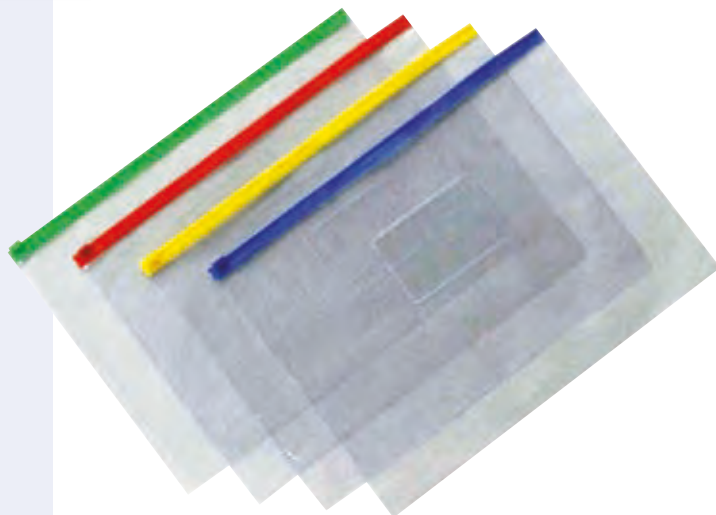

| Imballo per cartone | | | | |
|---------------------|------|----------|-----------------------|------------|
| | cod. | quantità | volume | peso lordo |
| A4 | 7000 | 120 set | m ³ 0,0376 | Kg 27 |
| A5 | 7001 | 120 set | m ³ 0,0228 | Kg 15 |



cod. 7008 BUSTA ZIP A4

☰ Busta in pp trasparente a soffietto e zip a pressione con angoli rinforzati in metallo.

📏 **Dimensioni:** (A4) mm. 326x250

📦 **Confezione:** 25 pcs

| Imballo per cartone | | |
|---------------------|----------------------|------------|
| quantità | volume | peso lordo |
| 125 pcs | m ³ 0,132 | Kg 6,3 |

Plastidea

SET 5 BUSTE A "L" CON LINGUETTA

● cod. 7012BL ● cod. 7012GI ● cod. 7012RO

☰ Set di 5 buste **monocolore** a "L" in PP trasparente 18/100, dotate di una linguetta di sicurezza.

➡ **Colori:** blu, giallo, rosso

📏 **Dimensioni:** mm. 233x308

📦 **Confezione:** 40 set

| Imballo per cartone | | |
|---------------------|-----------------------|------------|
| quantità | volume | peso lordo |
| 120 set | m ³ 0,0202 | Kg 15,6 |

Plastidea



BUSTA CON PERFORAZIONE E BOTTONE



● cod. 7005BL ● cod. 7005GI ● cod. 7005RO

☰ Set da 5 buste monocolori con bottone a perforazione universale personalizzabile sul bordo.

➡ **Colori:** blu, giallo, rosso

📏 **Dimensioni:** mm 245x300

📦 **Confezione:** 5 set da 5 buste

Imballo per cartone

| quantità | volume | peso lordo |
|----------|----------------------|------------|
| 50 set | m ³ 0,044 | Kg 7,84 |

Plastidea

CARTELLA 5 SCOMPARTI cod. 7030

☰ Set 5 cartelle a perforazione universale, copertina personalizzabile 5 scomparti dotati di alette colorate.

📏 **Dimensioni:** mm. 235x310 (A4)

📦 **Confezione:** 20 set da 5 buste



Imballo per cartone

| quantità | volume | peso lordo |
|----------|---------------------|------------|
| 60 set | m ³ 0,05 | Kg 24,29 |

Plastidea

cod. 7006 BUSTE A4 PORTA CD

☰ Set da 5 buste in pvc trasparente a perforazione universale, chiusura velcro e tasca porta CD.

➡ **Colori:** rosso, blu

📏 **Dimensioni:** mm. 245x300

📦 **Confezione:** 5 set da 5 buste



Imballo per cartone

| quantità | volume | peso lordo |
|----------|----------------------|------------|
| 50 set | m ³ 0,047 | Kg 7,4 |

Plastidea

CARTELLINA MEETING

- cod. 7035BL ● cod. 7035GI ● cod. 7035GR
- cod. 7035NE ● cod. 7035RO ● cod. 7035VE

☰ Set da 25 cartelline bloccafogli in pp trasparente 15/100 e fondo colorato 35/100. Capacità 30 fogli.

➡ **Colori:** verde, blu, rosso, grigio, giallo, nero

☰ **Dimensioni:** mm. 227x308

📦 **Confezione:** 4 set da 25 pcs monocolore



Imballo per cartone

| quantità | volume | peso lordo |
|----------|----------------------|------------|
| 100 pcs | m ³ 0,019 | Kg 10 |

Plastidea

CARTELLA CONGRESSO

- cod. 7040BL ● cod. 7040RO

☰ Cartella a sei tasche con cavalierini, due tasche porta biglietti da visita, portapenne e blocco formato A4.

➡ **Colori:** blu, rosso

☰ **Dimensioni:** mm. 335x270

📦 **Confezione:** 12 pcs

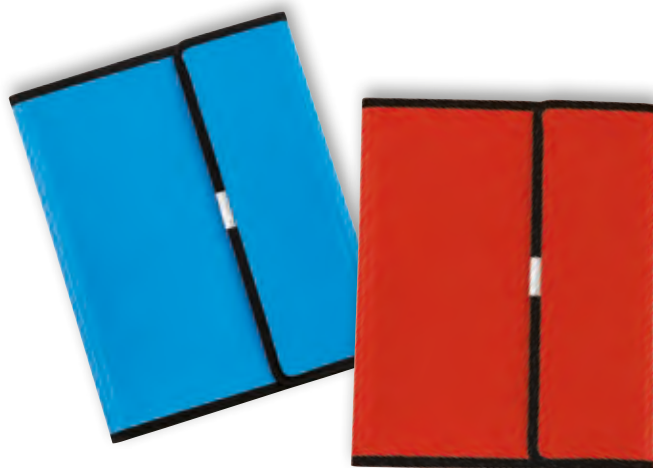

Imballo per cartone

| quantità | volume | peso lordo |
|----------|----------------------|------------|
| 48 pcs | m ³ 0,084 | Kg 18,6 |

Plastidea

PORTADOCUMENTI A4 SOFFIETTO

- cod. 7041BL ● cod. 7041

☰ Portadocumenti in polipropilene a 13 scomparti espandibili, elegante e funzionale. Completo di divisori colorati e 2 tasche frontali portabiglietti da visita. Chiusura con elastico.



Imballo per cartone

| quantità | volume | peso lordo |
|----------|----------------------|------------|
| 36 pcs | m ³ 0,063 | Kg 18 |

| colori | confezione | peso | dimensioni |
|--------|------------|-------|----------------|
| nero | 6 pcs | kg. 3 | mm. 330x245x45 |
| blu | 12 pcs | kg. 6 | |

Plastidea

cod. 7020 PORTALISTINO EASYZIP



- ☰ Portalistino a fogli removibili con all'interno 10 buste dotate di cavalierini e 10 buste semplici.

📏 **Dimensioni:** mm. 235x310 (A4)

📦 **Confezione:** 12 pcs

Plastidea

Imballo per cartone

| quantità | volume | peso lordo |
|----------|----------------------|------------|
| 60 pcs | m ³ 0,070 | Kg 15,3 |

BUSTE RICAMBIO EASYZIP cod. 7021

- ☰ Set 10 buste semplici senza cavalierino per portalistino Easyzip.

➡ **Colori:** trasparente

📏 **Dimensioni:** mm. 235x310 (A4)

📦 **Confezione:** 10 set da 10 buste

Imballo per cartone

| quantità | volume | peso lordo |
|-----------|----------------------|------------|
| 200 conf. | m ³ 0,036 | Kg 30,7 |

Plastidea



cod. 7031 ORGANIZER MULTICOLOR



- ☰ Set cinque portalistini assortiti da 10 buste con perforazione universale.

➡ **Colori:** assortiti

📏 **Dimensioni:** mm. 245x300

📦 **Confezione:** 30 set da 5 portalistini

Plastidea

Imballo per cartone

| quantità | volume | peso lordo |
|----------|----------------------|------------|
| 60 set | m ³ 0,051 | Kg 28,4 |

PORTALISTINO CLEAR PERSONALIZZABILE



☰ Portalistino a fogli fissi con copertina personalizzabile sul fronte.
Buste termosaldate aperte sul lato superiore.

➡ **Colori:** trasparente

☰ **Dimensioni:** mm 240x318



| Imballo per cartone | | | | | |
|---------------------|-----------|--------|----------|-----------------------|------------|
| cod. | capacità | conf. | quantità | volume | peso lordo |
| 7110 | 10 fogli | 12 pcs | 60 pcs | m ³ 0,0156 | kg 7,6 |
| 7111 | 20 fogli | 12 pcs | 60 pcs | m ³ 0,0175 | kg 10,30 |
| 7112 | 30 fogli | 12 pcs | 60 pcs | m ³ 0,023 | kg 13,40 |
| 7113 | 40 fogli | 6 pcs | 36 pcs | m ³ 0,0175 | kg 10,20 |
| 7114 | 50 fogli | 6 pcs | 36 pcs | m ³ 0,0203 | kg 11,80 |
| 7115 | 60 fogli | 6 pcs | 36 pcs | m ³ 0,0267 | kg 13,40 |
| 7116 | 80 fogli | 6 pcs | 24 pcs | m ³ 0,0306 | kg 11,40 |
| 7117 | 100 fogli | 6 pcs | 24 pcs | m ³ 0,0346 | kg 13,60 |

PERSONALIZZABILE



PORTALISTINO

☰ Portalistino a fogli fissi, con copertina semirigida e buste termosaldate aperte sul lato superiore.

➡ **Colori:** blu

☰ **Dimensioni:** mm 240x310



| Imballo per cartone | | | | | |
|---------------------|----------|--------|----------|-----------------------|------------|
| cod. | capacità | conf. | quantità | volume | peso lordo |
| 7120 | 20 fogli | 48 pcs | 144 pcs | m ³ 0,0434 | kg. 14,5 |
| 7121 | 30 fogli | 48 pcs | 144 pcs | m ³ 0,0055 | kg. 20 |
| 7122 | 40 fogli | 48 pcs | 96 pcs | m ³ 0,047 | kg. 19 |
| 7124 | 50 fogli | 48 pcs | 96 pcs | m ³ 0,054 | kg. 23 |

PORTALISTINO

RACCOGLITORE PERSONALIZZABILE

☰ **Raccoglitori a 4 anelli D**, realizzati in PVC vergine (non riciclato e quindi riciclabile al 100%). Copertina e dorso personalizzabili, **tasca interna verticale trasparente**. Gli inviti piega cordonati consentono di aprire completamente il raccoglitore **anche oltre 180°**, senza danneggiarlo.

Dimensioni: cm 27,5 x 31,8 + dorso



Plastidea



4 anelli D



tasca interna verticale trasparente



dorso personalizzabile

Imballo per cartone

| cod. | Ø anelli | colore | conf. | quantità | volume | peso lordo |
|---------------|----------|--------|-------|----------|-----------------------|------------|
| 7164 | mm. 25 | bianco | 8 pcs | 48 pcs | m ³ 0,0583 | kg. 16 |
| 7164BL | mm. 25 | blu | 8 pcs | 48 pcs | m ³ 0,0583 | kg. 16 |
| 7165 | mm. 30 | bianco | 6 pcs | 24 pcs | m ³ 0,0583 | kg. 12 |
| 7165BL | mm. 30 | blu | 6 pcs | 24 pcs | m ³ 0,0583 | kg. 12 |
| 7166 | mm. 40 | bianco | 6 pcs | 24 pcs | m ³ 0,0583 | kg. 13 |
| 7166BL | mm. 40 | blu | 6 pcs | 24 pcs | m ³ 0,0583 | kg. 12 |
| 7167 | mm. 50 | bianco | 6 pcs | 24 pcs | m ³ 0,0717 | kg. 14 |
| 7167BL | mm. 50 | blu | 6 pcs | 24 pcs | m ³ 0,0717 | kg. 14 |
| 7168 | mm. 65 | bianco | 4 pcs | 12 pcs | m ³ 0,0520 | kg. 11 |
| 7168BL | mm. 65 | blu | 4 pcs | 12 pcs | m ³ 0,0520 | kg. 11 |

CARTELLE CON ELASTICO PP LACCATO cod. 7129

new

Plastidea

☰ Cartelle a 3 lembi, in polipropilene liscio e laccato. Elastico colorato tono su tono.

➡ **Colori:** azzurro, arancio, rosa, giallo, verde, rosso

📏 **Dimensioni:** mm 243x330

📦 **Confezione:** 6 pcs colori assortiti



Imballo per cartone

| quantità | volume | peso lordo |
|----------|-----------------------|------------|
| 240 pcs | m ³ 0,0605 | Kg 21 |

Plastidea



cod. 7130 CARTELLE CON ELASTICO PP LACCATO

☰ Cartelle a 3 lembi, in polipropilene liscio e laccato. **Dorso piatto mm 18.** Elastico colorato tono su tono. Piccola tasca frontale con card.

➡ **Colori:** azzurro, arancio, rosa, giallo, verde, rosso

📏 **Dimensioni:** mm 243x330 + dorso mm 18

📦 **Confezione:** 6 pcs colori assortiti

Imballo per cartone

| quantità | volume | peso lordo |
|----------|----------------------|------------|
| 12 pcs | m ³ 0,028 | Kg 2,5 |

CARTELLE CON ELASTICO PP LACCATO cod. 7131

Plastidea

☰ Cartelle a 3 lembi, in polipropilene liscio e laccato. **Dorso piatto mm 40.** Elastico colorato tono su tono. Piccola tasca frontale con card.

➡ **Colori:** azzurro, arancio, rosa, giallo, verde, rosso

📏 **Dimensioni:** mm 243x330 + dorso mm 40





📦 **Confezione:** 6 pcs colori assortiti

Imballo per cartone

| quantità | volume | peso lordo |
|----------|----------------------|------------|
| 12 pcs | m ³ 0,056 | Kg 3,5 |









-  Raccoglitori anelli tondi, in polipropilene trasparente. **Dorso mm 30**
-  **Colori:** azzurro, arancio, rosa, giallo, verde, trasparente
-  **Dimensioni:** mm 260x320
-  **Confezione:** 24 pcs colori assortiti

| Imballo per cartone | | |
|---------------------|----------------------|------------|
| quantità | volume | peso lordo |
| 48 pcs | m ³ 0,091 | Kg 12,5 |



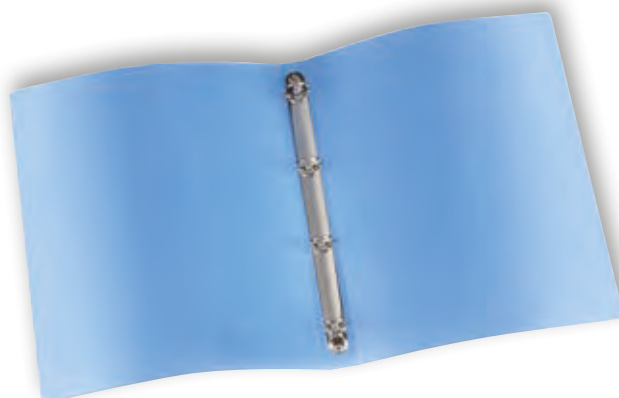

RACCOGLITORI TRASPARENTI 16 cod. 7146

-  Raccoglitore 4 anelli tondi, in polipropilene trasparente. **Dorso 16 mm.**
-  **Colori:** azzurro, arancio, rosa, giallo, verde, trasparente
-  **Dimensioni:** mm 260x320
-  **Confezione:** 24 pcs colori assortiti



| Imballo per cartone | | |
|---------------------|----------------------|------------|
| quantità | volume | peso lordo |
| 12 pcs | m ³ 0,069 | Kg 12 |

 cod. 7140 **RACCOGLITORE PP LACCATO**

-  Raccoglitore 4 anelli tondi, in polipropilene liscio e laccato. Dorso 30 mm.
-  **Colori:** azzurro, arancio, rosa, giallo, verde, rosso
-  **Dimensioni:** mm 260x320 + dorso mm. 30
-  **Confezione:** 24 pcs colori assortiti

| Imballo per cartone | | |
|---------------------|-----------------------|------------|
| quantità | volume | peso lordo |
| 48 pcs | m ³ 0,0631 | Kg 16 |

SET 5 CARTELLE SEVENTIES cod. 7048

Set da 5 cartelle in pp a 3 lembi con innovativa stampa a disegni geometrici. Chiusura con elastico. Dorso a soffietto. Imbustate in set da 5 pcs, 1 per colore (giallo, verde, rosa, arancio, azzurro).

Dimensioni: mm. 228x320 + dorso mm. 35

Confezione: 4 set da 5 pcs

Imballo per cartone

| quantità | volume | peso lordo |
|----------|----------------------|------------|
| 20 set | m ³ 0,055 | Kg 12,5 |

Plastidea



cod. 7047 CARTELLA 3 LEMBI SEVENTIES

Cartella in pp a 3 lembi con innovativa stampa a disegni geometrici. Chiusura con elastico. Dorso a soffietto. Imbustata singolarmente.

Colori:

Dimensioni: mm. 228x320+dorso mm. 35

Confezione: 20 pcs

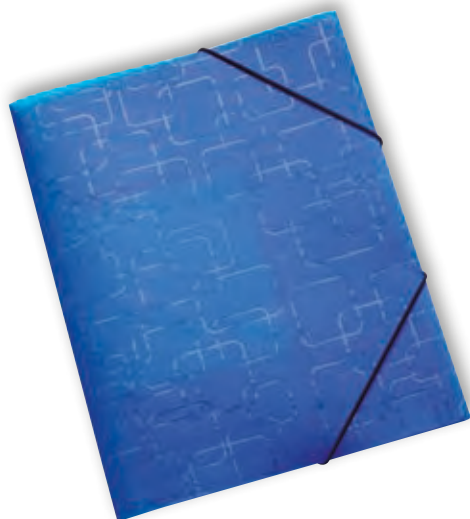

Imballo per cartone

| quantità | volume | peso lordo |
|----------|----------------------|------------|
| 100 pcs | m ³ 0,055 | Kg 12,5 |

Plastidea

CARTELLA 3 LEMBI CON ELASTICO

● cod. 7045BL ● cod. 7045RO

Cartella in pp a 3 lembi. Chiusura con elastico. Dorso a soffietto.

Colori: blu, rosso

Dimensioni: mm. 228x320+dorso mm. 35

Confezione: 20 pcs

Imballo per cartone

| quantità | volume | peso lordo |
|----------|-----------------------|------------|
| 100 pcs | m ³ 0,0603 | Kg 12,5 |

Plastidea





cod. 7080 **PORTABIGLIETTI DA VISITA**

Portabiglietti da visita con 12 interni da 4 scomparti. Contiene 96 biglietti da visita cm. 5,5x10. Comoda tasca interna sul fondo.

Colori: nero

Dimensioni: chiuso mm. 125x255

Confezione: 12 pcs

| Imballo per cartone | | |
|---------------------|-----------------------|------------|
| quantità | volume | peso lordo |
| 120 pcs | m ³ 0,0456 | Kg 10,2 |

PORTABIGLIETTI DA VISITA

● cod. 7081BL ● cod. 7081GR

Portabiglietti da visita con copertina in pp effetto "frost". Dotato di 16 interni da 3 scomparti, può contenere 96 biglietti da visita cm. 5,5x8,5.

Colori: grigio, azzurro

Dimensioni: chiuso mm. 110x195

Confezione: 12 pcs per colore

| Imballo per cartone | | |
|---------------------|-----------------------|------------|
| quantità | volume | peso lordo |
| 120 pcs | m ³ 0,0456 | Kg 10,2 |

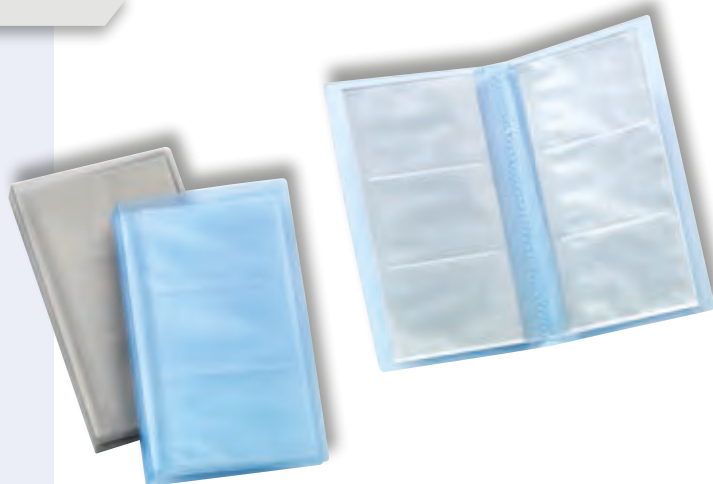

PORTA BADGE

Portabadge in pvc lucido.

| Cod. | formato | descrizione | confezione | Imballo per cartone | | |
|------|-------------|-----------------------------------|------------|---------------------|-----------------------|------------|
| | | | | quantità | volume | peso lordo |
| 7190 | mm. 91x64 | con spilla, in pvc rigido | 50 | 1000 | m ³ 0,0175 | kg 8 |
| 7191 | mm. 91x64 | con clip, in pvc flessibile | 50 | 1000 | m ³ 0,0175 | kg 8 |
| 7192 | mm. 105x148 | con cordoncino, in pvc flessibile | 50 | 1000 | m ³ 0,0562 | kg 7,60 |
| 7193 | mm. 148x105 | con cordoncino, in pvc flessibile | 50 | 1000 | m ³ 0,0562 | kg 7,60 |



PORTA BADGE

CARTELLINA EASY BIND cod. 7039

Cartellina **per rilegare in modo rapido, sicuro ed elegante, senza che si vedano i punti metallici applicati.** È sufficiente inserire i documenti nella cartellina e fissarli con la cucitrice a punti metallici nei 4 punti contrassegnati. Togliere la striscia adesiva e ripiegare la copertina in modo tale che la striscia adesiva vada a coprire il bordo cucito. Ripetere l'operazione per il retro.

Capacità: 1-30 fogli. Formato A4.

Colori: bianco, blu, nero
Confezione: 30 pcs

Dimensioni: mm 220x310

| Imballo per cartone | | |
|---------------------|-----------------------|------------|
| quantità | volume | peso lordo |
| 240 pcs | m ³ 0,0261 | Kg 15,4 |

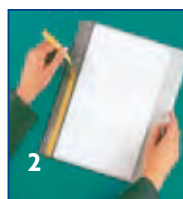
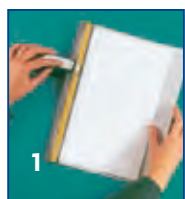

- 1** Inserire nella cartella i fogli da rilegare ed applicare con la cucitrice i punti metallici in corrispondenza dei punti disegnati.
- 2** Fronte: togliere la protezione dalla superficie adesiva e far aderire il bordo adesivo sul dorso cucito, per ricoprire la parte cucita. Premere con decisione.
- 3** Retro: togliere la protezione dalla superficie adesiva e farla aderire sul dorso.
- 4** Il fascicolo è pronto. La rilegatura ottenuta è ordinata e raffinata.

CARTOTECNICA



CARTELLE CON ELASTICO PIATTO NEW COLOR

- ☰ Cartelle rivestite con carta monopatinata plastificata, chiusura con elastico piatto in tinta ed interno bianco.
- ☰ Dimensioni cm 25x35. Disponibili con dorso cm 3, cm 5 o cm 7, in cartoni colori assortiti o monocolori blu o rosso.

| codice | dorso | colore |
|------------|-------|-----------|
| C0221303 | cm 3 | assortiti |
| C0221303BL | cm 3 | blu |
| C0221303RO | cm 3 | rosso |
| C0221305 | cm 5 | assortiti |
| C0221305BL | cm 5 | blu |
| C0221305RO | cm 5 | rosso |
| C0221307 | cm 7 | assortiti |
| C0221307BL | cm 7 | blu |
| C0221307RO | cm 7 | rosso |

Imballo per cartone

| | quantità | volume | peso lordo |
|---------------|----------|----------------------|------------|
| cod. C0221303 | 6 pcs | m ³ 0,023 | Kg 2,50 |
| cod. C0221305 | 6 pcs | m ³ 0,034 | Kg 3 |
| cod. C0221307 | 6 pcs | m ³ 0,044 | Kg 3,10 |



cod. C0208816 CARTELLE AD ANELLI NEW COLOR MAXI

- ☰ Cartelle rivestite con carta monopatinata plastificata con meccanismo a 4 anelli tondi diam. mm. 30.
- ☛ Otto colori assortiti, interno bianco.
- ☰ Dimensioni cm 27X33



Imballo per cartone

| quantità | volume | peso lordo |
|----------|----------------------|------------|
| 20 pcs | m ³ 0,048 | Kg 6 |

CARTELLE CON ELASTICO TONDO LUCIDE

- ☰ Cartelle in cartoncino lucido con 3 lembi ed elastico tondo di chiusura, tono su tono. Interno in tinta.
- ☰ Dimensioni cm. 25x35

| codice | colore | confez. |
|------------|--------------|---------|
| C0208807 | assortiti | 8 pcs |
| C0208805AR | arancio | 10 pcs |
| C0208805AZ | azzurro | 10 pcs |
| C0208805BL | blu | 10 pcs |
| C0208805FX | fuxia | 10 pcs |
| C0208805GI | giallo | 10 pcs |
| C0208805RO | rosso | 10 pcs |
| C0208805VC | verde chiaro | 10 pcs |
| C0208805VE | verde | 10 pcs |

Imballo per cartone

| | quantità | volume | peso lordo |
|-------------------------|----------|----------------------|------------|
| cod. 0208807 col.ass.ti | 40 pcs | m ³ 0,030 | Kg 6,10 |
| cod. 0208805 monocolori | 50 pcs | m ³ 0,038 | Kg 7,50 |



ESPOSITORE CARTELLE COLOR

cod. C0205009 **3 LEMBI**

- Espositore contenente 20 confezioni da 12 cartelline color a 3 lembi, senza stampa, in 6 colori assortiti (2 per colore). Cartelline di pura cellulosa gr 200.

Dimensioni cartelline cm 25x33

Colori: assortiti

cod. C0205010 **INSERTO**

- Espositore contenente 9 confezioni da 50 cartelle semplici monocolore, in cartoncino di pura cellulosa gr 200

Dimensioni cartelline cm 25x33

Colori: assortiti

Imballo per cartone

| | quantità | volume | peso lordo |
|--------------|--------------|----------------------|------------|
| cod. 0205009 | 1 espositore | m ³ 0,034 | Kg 11,5 |
| cod. 0205010 | 1 espositore | m ³ 0,038 | Kg 14,5 |

CARTELLE MANILLA CON LEMBI E STAMPA cod. C0205506

- Cartelline in cartoncino manilla riciclato dai colori pastello, con 3 lembi e stampa.

Dimensioni cm 33x25

Confezione 50 pcs

| codice | colore |
|------------|---------|
| C0205506AZ | azzurro |
| C0205506RO | rosso |
| C0205506VE | verde |

Imballo per cartone

| quantità | volume | peso lordo |
|----------|----------------------|------------|
| 500 pcs | m ³ 0,048 | Kg 20,5 |

cod. C0205504 **INSERTI CON STAMPA**

- Cartelline semplici in cartoncino panna riciclato, con stampa.

Dimensioni cm 35x25

Confezione 100 pcs

| codice | colore |
|------------|---------|
| C0205504AZ | azzurro |
| C0205504RO | rosso |
| C0205504VE | verde |

Imballo per cartone

| quantità | volume | peso lordo |
|----------|----------------------|------------|
| 1000 pcs | m ³ 0,041 | Kg 20,5 |

Tutte le referenze sono ordinabili solo ed esclusivamente a cartoni completi.

CASSETTE PORTAVALORI DELUXE

KOALA
DELUXE

Cassette portavalori realizzate internamente in acciaio pressofuso senza saldature. La verniciatura a polvere ne garantisce durata e inalterabilità. **Innovativo e brevettato meccanismo di apertura automatica.** Serratura a cilindro con due chiavi. Vassoio interno portamonete e **spugna fermamonete.**

Colori: verde, rosso, blu

Dimensioni: mm. 197x154x80 - **cod. 3413**
mm. 230x185x80 - **cod. 3414**
mm. 300x230x80 - **cod. 3415**



Vassoio interno portamonete
Spugna fermamonete



Robusta maniglia per trasporto



Molla fermadocumenti
solo per cod. 3415



Apertura coperchio automatica

KOALA
DELUXE

Imballo per cartone

| cod. | quantità | volume | peso lordo |
|------|----------|-----------------------|------------|
| 3413 | 18 pcs | m ³ 0,0708 | Kg 21,30 |
| 3414 | 12 pcs | m ³ 0,0623 | Kg 17,80 |
| 3415 | 8 pcs | m ³ 0,0680 | Kg 20,70 |

CASSETTA PORTAVALORI 12"



cod. 3403 colore nero

Realizzate in robusto acciaio verniciato con polveri epossidiche. Corredate di serratura a cilindro con due chiavi in dotazione e cassetto interno portamonete.

Colori: nero

Dimensioni: mm. 300x240x90

Imballo per cartone

| quantità | volume | peso lordo |
|----------|-----------------------|------------|
| 10 pcs | m ³ 0,0862 | Kg 20 |

CASSETTA PORTAVALORI 10"

cod. 3402 colore blu • **cod. 3402N** colore nero

Realizzate in robusto acciaio verniciato con polveri epossidiche. Corredate di serratura a cilindro con due chiavi in dotazione e cassetto interno portamonete.

Colori: nero, blu

Dimensioni: mm. 250x180x90

Imballo per cartone

| quantità | volume | peso lordo |
|----------|----------------------|------------|
| 16 pcs | m ³ 0,087 | Kg 22 |



CASSETTA PORTAVALORI 8"

cod. 3401 colore rosso • **cod. 3401N** colore nero

Realizzate in robusto acciaio verniciato con polveri epossidiche. Corredate di serratura a cilindro con due chiavi in dotazione e cassetto interno portamonete.

Colori: nero, rosso

Dimensioni: mm. 200x160x90

Imballo per cartone

| quantità | volume | peso lordo |
|----------|-----------------------|------------|
| 20 pcs | m ³ 0,0788 | Kg 21 |



CASSETTA PORTAVALORI 6" cod. 3400

Realizzata in robusto acciaio verniciato con polveri epossidiche. Corredata di serratura a cilindro con due chiavi in dotazione e cassetto interno portamonete.

Colori: nero

Dimensioni: mm. 152x115x80

Imballo per cartone

| quantità | volume | peso lordo |
|----------|-----------------------|------------|
| 36 pcs | m ³ 0,0798 | Kg 26 |



CASSETTA PORTAVALORI cod. 3411

Realizzata in acciaio verniciato con polveri epossidiche. Corredata di serratura a cilindro con due chiavi in dotazione e vassoio interno porta euro.

Colori: grigio antracite

Dimensioni: mm 300x240x90



Imballo per cartone

| quantità | volume | peso lordo |
|----------|-----------------------|------------|
| 10 pcs | m ³ 0,0862 | kg 25 |

cod. 3445 **CASSETTA PORTALETTERE**

Cassetta porta lettere in acciaio verniciata con polveri epossidiche, idonea per esterni. Chiusura con serratura a cilindro, completa di due chiavi. Fornita con 4 tasselli per il fissaggio a muro.

Colori: grigio

Dimensioni: mm 215x320x82



Imballo per cartone

| quantità | volume | peso lordo |
|----------|----------------------|------------|
| 10 pcs | m ³ 0,078 | Kg 15 |

VASSOIO PORTAMONETE EURO cod. 3420B

Vassoio in plastica con 8 scomparti. Capacità Euro 198,50.

Colori: blu

Dimensioni: mm 255x202x25



Imballo per cartone

| quantità | volume | peso lordo |
|----------|-----------------------|------------|
| 24 pcs | m ³ 0,0363 | kg 5 |

cod. 3421 **VASSOIO PORTAMONETE EURO**

Vassoio portamonete Euro in plastica resistente, con colonne removibili e valorizzate. Colore nero. Capacità Euro 201,40.

Colori: nero

Dimensioni: mm 300x165x40



Imballo per cartone

| quantità | volume | peso lordo |
|----------|----------------------|------------|
| 6 pcs | m ³ 0,012 | Kg 3 |

PORTACHIAVI cod. 3460

Portachiavi in plastica con anello.

Colori: assortiti

Confezione: scatola da 50 portachiavi



Imballo per cartone

| quantità | volume | peso lordo |
|------------|---------------------|------------|
| 80 scatole | m ³ 0,04 | kg 22 |

cod. 3461 **PORTACHIAVI CON GIVOLARE**

Portachiavi in plastica con givolare e anello.

Colori: assortiti

Confezione: scatola da 50 portachiavi



Imballo per cartone

| quantità | volume | peso lordo |
|------------|-----------------------|------------|
| 40 scatole | m ³ 0,0244 | Kg 10 |

cod. 3450 CASSETTA PORTACHIAVI



Realizzata in acciaio verniciato con polveri epossidiche e corredate di serratura per la chiusura con due chiavi in dotazione. Fornita con adesivi numerati, portachiavi (colori assortiti) e 2 tasselli per fissaggio a parete.

Colori: grigio

Posti: 20 chiavi

Dimensioni: mm. 200x160x80

Imballo per cartone

| quantità | volume | peso lordo |
|----------|-----------------------|------------|
| 20 pcs | m ³ 0,0708 | Kg 21 |

CASSETTA PORTACHIAVI cod. 3451L

Realizzata in acciaio verniciato con polveri epossidiche e corredate di serratura per la chiusura con due chiavi in dotazione. Fornita con adesivi numerati, portachiavi (colori assortiti) e 2 tasselli per fissaggio a parete.

Colori: grigio

Posti: 45 chiavi

Dimensioni: mm. 300x240x80



Imballo per cartone

| quantità | volume | peso lordo |
|----------|-----------------------|------------|
| 10 pcs | m ³ 0,0779 | Kg 20,5 |

cod. 3452 CASSETTA PORTACHIAVI

Realizzata in acciaio verniciato con polveri epossidiche e corredate di serratura per la chiusura con due chiavi in dotazione. Fornita con adesivi numerati, portachiavi (colori assortiti) e 2 tasselli per fissaggio a parete.

Colori: grigio

Posti: 93 chiavi

Dimensioni: mm. 300x240x80



Imballo per cartone

| quantità | volume | peso lordo |
|----------|----------------------|------------|
| 8 pcs | m ³ 0,063 | Kg 22,5 |

cod. 10200 **TORCIA 17 LED BIG**



Luce super luminosa

- ☰ Torcia professionale con **17 led** superluminosi. pratica maniglia applicata per un comodo trasporto. Personalizzabile sul fusto.
- ➔ **Colori:** silver
- ➔ **Alimentazione:** 3 batterie AAA incluse
- ➔ **Unità di vendita:** box display da 12 pcs



| Imballo per cartone | | |
|---------------------|----------------------|------------|
| quantità | volume | peso lordo |
| 8 displays | m ³ 0,042 | Kg 15,5 |



TORCIA 6 LED cod. 10202

- ☰ Mini torcia tascabile con **6 led** superluminosi. Dotata di pratico **portachiavi** e personalizzabile sul fusto.
- ➔ **Colori:** assortiti (rosso, oro, blu, e verde)
- ➔ **Alimentazione:** 2 batterie CR2032 incluse
- ➔ **Unità di vendita:** box display da 24 pcs



luce super luminosa 6 led

| Imballo per cartone | | |
|---------------------|----------------------|------------|
| quantità | volume | peso lordo |
| 12 displays | m ³ 0,030 | Kg 15,50 |



TORCIA LED

1 WATT 70 LUMEN

Cod. 10203



Torcia led professionale in alluminio,
1 watt/70 lumen, con cordoncino.
Personalizzabile sul fusto.

- waterproof
 - profondità fascio 50 metri
 - dimensioni mm 110x32
 - Colore: nero
- Alimentazione: 3 batterie AAA incluse



UNITÀ DI VENDITA: BOX ESPOSITORE
20 PEZZI

Imballo per cartone

| quantità | volume | peso lordo |
|------------|----------------------|------------|
| 6 displays | m ³ 0,029 | Kg 19,5 |

☰ Poggiapiedi ergonomico realizzato in HIPS (High Impact PolyStyrene). Aiuta a migliorare la postura e la circolazione mantenendo elevati piedi e gambe. Regolabile manualmente in altezza in due posizioni (75-105mm) con una semplice capovoltta. Inclinazione 0°-40°. Ampia base di appoggio di dimensioni mm 355x255, con cuscinetti massaggianti e rilassanti. Piedini antiscivolo per una migliore stabilità generale.



➔ Colori: nero

☰ Dimensioni: mm 417x225x135

| Imballo per cartone | | |
|---------------------|-----------------------|------------|
| quantità | volume | peso lordo |
| 6 pcs | m ³ 0,0484 | Kg 8,37 |



I BENEFICI DEL POGGIAPIEDI:

- Riduce problemi di schiena
- Migliora la circolazione
- Permette di stare seduti a lungo senza dolori
- Aiuta a mantenere una postura corretta



cod. 7331 **POGGIAPIEDI BIG**

☰ Poggiapiedi ergonomico con inclinazione regolabile 0-18° realizzato in HIPS (High Impact PolyStyrene). Il piano poggiapiedi rigato garantisce uno stabile appoggio dei piedi.

➔ Colori: nero

☰ Dimensioni: mm 470 x 355 x 95



| Imballo per cartone | | |
|---------------------|----------------------|------------|
| quantità | volume | peso lordo |
| 5 pcs | m ³ 0,087 | Kg 8,80 |

PRONTO SOCCORSO DPI E ANTINFORTUNISTICA



VALIGETTA PRONTO SOCCORSO 2 PERSONE cod. 10018



Valigetta realizzata in polipropilene antiurto, colore arancio, supporto per attacco a parete, maniglia per trasporto, chiusura con 2 clip rotanti. Contenuto a norma del DM 388 del 15/07/2003 allegato 2 e D.L. 81 del 09/04/08 art.45. per aziende o unità produttive **con meno di tre lavoratori** che non rientrano nel gruppo A. L'art.2 punto 5 del DM 388 del 15.7.2003 prevede che il contenuto di cui all'allegato 2 deve essere fornito ai lavoratori che operano in luoghi diversi dalla sede aziendale o unità produttiva.



Peso: kg 1,5

Dimensioni: mm 285x210x87

Contenuto: 1 Copia Decreto Min 388 del 15.07.03 • 2 Paia guanti sterili • 1 Flacone disinfettante 125 ml IODOPOVIDONE al 10% iodio PMC • 1 soluzione fisiologica sterile 250 ml CE • 1 Busta compressa garza sterile cm 18x40 • 3 Buste compressa garza sterile cm 10x10 • 1 Pinza sterile • 1 Confezione di cotone idrofilo • 1 PLASTOSAN 10 cerotti assortiti • 1 Rocchetto cerotto adesivo mt 5x2,5 cm • 1 Benda di garza da mt 3,5x10 cm • 1 Paio di forbici tagliabendaggi cm 14,5 DIN 58279 • 1 Laccio emostatico • 1 ICE PACK ghiaccio istantaneo monouso • 1 Sacchetto per rifiuti sanitari mm 250x350 • 1 Istruzioni MULTILINGUA pronto soccorso



ARMADIETTO RC PRONTO SOCCORSO 2 PERSONE cod. 10012



Armadietto in RC colore bianco, 3 vani, 2 ripiani interni, chiusura a scatto. Contenuto a norma del DM 388 del 15/07/2003 allegato 2 e D.L. 81 del 09/04/08 art.45. Per aziende o unità produttive **con meno di tre lavoratori** che non rientrano nel gruppo A. L'art.2 punto 5 del DM 388 del 15.7.2003 prevede che il contenuto di cui all'allegato 2 deve essere fornito ai lavoratori che operano in luoghi diversi dalla sede aziendale o unità produttiva.

Peso: kg 2,1

Dimensioni: mm 370x220x140

Contenuto: 1 Copia Decreto Min 388 del 15.07.03 • 2 Paia guanti sterili • 1 Flacone disinfettante 125 ml IODOPOVIDONE 10% iodio PMC • 1 soluzione fisiologica sterile 250 ml CE • 1 Busta compressa garza sterile cm 18x40 • 3 Buste compressa garza sterile cm 10x10 • 2 Confezioni di cotone idrofilo • 1 Pinza sterile • 1 PLASTOSAN 10 cerotti assortiti • 1 Rocchetto cerotto adesivo mt 5x2,5 cm • 1 Benda di garza da mt 3,5x10 cm • 1 Paio di forbici tagliabendaggi cm 14,5 DIN 58279 • 1 Laccio emostatico • 1 ICE PACK Ghiaccio istantaneo monouso • 1 Sacchetto per rifiuti sanitari mm. 250x350 • 1 Istruzioni MULTILINGUA pronto soccorso

KIT REINTEGRO 2 PERSONE cod. 10020



Pacco reintegro per cassette pronto soccorso allegato 2 DM 388 del 15.7.2003 e D.L. 81 del 09/04/08 art.45

Peso: kg 1,05

Dimensioni: mm 240x95x210



Contenuto: 1 Copia Decreto Min 388 del 15.07.03 • 2 Paia guanti sterili • 1 Flacone disinfettante 125 ml IODOPOVIDONE al 10% iodio PMC • 1 soluzione fisiologica sterile 250 ml CE • 3 Buste compressa garza sterile cm 18x40 • 3 Buste compressa garza sterile cm 10x10 • 2 Confezioni di cotone idrofilo • 1 PLASTOSAN 20 cerotti assortiti • 1 Pinza sterile • 1 Rocchetto cerotto adesivo mt 5x2,5 cm • 2 Benda di garza da mt 3,5x10 cm • 1 Paio di forbici tagliabendaggi cm 14,5 DIN 58279 • 1 Laccio emostatico • 1 ICE PACK Ghiaccio istantaneo monouso • 1 Sacchetto per rifiuti sanitari mm 250x350 • 1 Telo triangolare TNT cm 96x96x136 • 1 Coperta Isotermica oro/arg. cm 160x210 • 1 Astuccio PIC 3 contenente: 3 bustine sapone liquido • 3 bustine salviette disinfettanti • 2 bustine salviette ammoniaca • 1 Preparato 3,5 g GEL PER USTIONI sterile • 1 Tampobenda sterile mm 80x100 DIN 13151 M - 2 Telo sterile cm 40x60 DIN 13152-BR • 1 Istruzioni MULTILINGUA pronto soccorso



cod. 10019 VALIGETTA PRONTO SOCCORSO 3 PERSONE



- Contenuto a norma del DM 388 del 15/07/2003 allegato 1 e D.L. 81 del 09/04/08 art.45. Per aziende del gruppo A e B e comunque **con tre o più lavoratori**. Valigetta colore arancio, con supporto per attacco a parete, maniglia per trasporto, guarnizione in neoprene, chiusura con due clip rotanti.

- Peso:** kg 5,5
- Dimensioni:** mm 460x345x145

Contenuto: 1 Copia Decreto Min 388 del 15.07.03 • 5 Paia guanti sterili • 1 Mascherina con visiera paraschizzi • 3 Flaconi soluzione fisiologica sterile 500 ml CE • 2 Flaconi disinfettante 500 ml IODOPOVIDONE al 10% iodio PMC • 10 Buste compressa garza sterile cm 10x10 • 2 Buste compressa garza sterile cm 18x40 • 2 Teli sterili cm 40 x 60 DIN 13152-BR • 2 Pinze sterili • 1 Confezione di cotone idrofilo • 1 Astuccio benda tubolare elastica • 2 PLASTOSAN 10 cerotti assortiti • 2 Rocchetti cerotto adesivo mt 5 x 2,5 cm • 1 Paio di forbici tagliabendaggi cm 14,5 DIN 58279 • 3 Lacci emostatici • 2 ICE PACK ghiaccio istantaneo • 2 Sacchetti per rifiuti sanitari minigrip • 1 Termometro clinico digitale CE • 1 Sfigmomanometro PERSONAL con fonendo • 1 Istruzioni MULTILINGUA p. soccorso

ARMADIETTO METALLO PRONTO SOCCORSO 3 PERSONE cod. 10015

- Armadietto in metallo verniciato con polvere epossidica colore bianco, 3 vani, 2 ripiani interni, serratura con chiave. Contenuto a norma del DM 388 del 15/07/2003 allegato 1 e D.L. 81 del 09/04/08 art.45. Per aziende del gruppo A e B e comunque **con tre o più lavoratori**.

- Peso:** kg 7,5
- Dimensioni:** mm 460x300x140



Contenuto: 1 Copia Decreto Min 388 del 15.07.03 • 5 Paia guanti sterili • 1 Mascherina con visiera paraschizzi • 3 Flaconi Soluzione fisiologica sterile 500 ml CE • 2 Flaconi Disinfettante 500 ml IODOPOVIDONE al 10% iodio PMC • 10 Buste compressa garza sterile cm 10x10 • 2 Buste compressa garza sterile cm 18x40 • 2 Teli sterili cm 40x60 DIN 13152-BR • 2 Pinze sterili • 1 Confezione di cotone idrofilo • 1 Astuccio benda tubolare elastica • 2 PLASTOSAN 10 cerotti assortiti • 2 Rocchetti cerotto adesivo mt 5x2,5 cm • 1 Paio forbici tagliabendaggi cm 14,5 DIN 58279 • 3 Lacci emostatici • 2 ICE PACK ghiaccio istantaneo monouso • 2 Sacchetti per rifiuti sanitari • 1 Termometro clinico digitale CE • 1 Sfigmomanometro PERSONAL con fonendoscopio • 1 Istruzioni MULTILINGUA pronto soccorso



cod. 10021 KIT REINTEGRO 3 PERSONE



- Pacco reintegro base a norma del DM 388 allegato 1 e D.L. 81 del 09/04/08 art.45 versione SENZA SFIGMOMANOMETRO.

- Peso:** kg 3,9
- Dimensioni:** mm 340x244x110

Contenuto: 1 copia Decreto Min 388 del 15.07.03 • 5 Paia guanti sterili • 1 Mascherina con visiera paraschizzi • 3 Soluzione fisiologica 500 ml CE • 2 Disinfettante 500 ml IODOPOVIDONE al 10% iodio PMC • 10 buste compressa garza sterile cm 10x10 • 2 Buste compressa Garza sterile cm 18x40 • 2 Telo cm 40x60 DIN 13152-BR • 2 Pinze sterili • 1 Astuccio benda tubolare elastica • 1 Confezione di cotone idrofilo • 2 PLASTOSAN 10 cerotti assortiti • 2 Rocchetti cerotto adesivo m 5x2,5 cm • 1 Paio di forbici tagliabendaggi cm 14,5 DIN 58279 • 3 Lacci emostatici • 2 ICE PACK Ghiaccio istantaneo monouso • 2 Sacchetti per rifiuti sanitari • 1 Termometro clinico digitale CE • 1 Benda di garza idrofila da mt 3,5x10 cm • 1 Istruzioni MULTILINGUA pronto soccorso

SOFTKIT cod. 10025



☰ Borsetta pronto soccorso in nylon, colore rosso, doppia cerniera.

⚠ **Peso:** gr 200

📏 **Dimensioni:**
mm 150x130x50

Contenuto: 1 paio di guanti sterili - 1 benda elast. cm. 6x4 m. - 2 bustine sapone liquido disinf. 5 ml. - 3 salviette disinfettanti - 1 pinzetta - 1 paio di forbici - 1 rochetto cerotto adesivo tela - 10 teli assorbenti - 1 astuccio da 10 cerotti varie misure - 2 buste di garza sterile - 1 laccio emostatico - 1 manuale di pronto soccorso multilingua



cod. 10026 **TRIX**



☰ Contenitore in polipropilene, maniglia per trasporto 2 clips di chiusura a scatto.

Ideale per un primo soccorso per ferite di piccole entità.

⚠ **Peso:** gr 300

📏 **Dimensioni:** mm 235x190x43

Contenuto: 2 buste di garza sterile cm. 18x40 - 1 paio di forbici - 1 pinzetta per medicazione - 1 telo 60x40 sterile - 1 pacchetto cotone idrofilo da gr. 5 - 1 conf. da 10 cerotti - 1 pacchetto fazzoletti in carta - 3 salviette disinfettanti - alcool - 1 fasciatura adesiva cm. 10x6 - 1 benda di garza idrofila - 1 rotolo cerotto m. 5x1,25 cm. - 1 paio di guanti protettivi sterili - Istruzioni di pronto soccorso

SFIGMOMANOMETRO PERSONAL cod. 10027



☰ **Sfigmomanometro ad aneroido con fonendoscopio.**

Bracciale in nylon con chiusura a velcro. Fonendoscopio a testa piatta fissato sul bracciale, custodia in similpelle con cerniera.

Tipo di indicatore: a scala circolare

Graduazione della scala: a passi di 2 mm/Hg.

Ambito di indicazione e di misurazione:

da 0 a 300 mm/Hg

Produzione pressione: a pera

Decompressione: valvola di sfiatamento regolabile



DISPOSITIVI DI PROTEZIONE INDIVIDUALE

Con decreto legislativo 4 dicembre 1992, n. 475 l'Italia ha recepito la direttiva del Consiglio della Comunità Europea relativa ai dispositivi di protezione individuale (DPI) n. 89/686/CEE.

COSA È UN DPI? "Si intende per dispositivo di protezione individuale qualsiasi attrezzatura destinata ad essere indossata e tenuta dal lavoratore allo scopo di proteggerlo contro uno o più rischi suscettibili di minacciarne la sicurezza o la salute durante il lavoro, nonché ogni complemento o accessorio destinato a tale scopo" (Art. 74 del D.Lgs 81/07) ovvero "I prodotti che hanno la funzione di salvaguardare la persona che li indossa, o comunque li porti con sé, da rischi per la salute e la sicurezza" (Art. 1 c.2 D.Lgs 475/92) I DPI sono strumenti che devono: • offrire protezione contro i pericoli da prevenire, senza comportare di per sé un pericolo maggiore, • essere idonei per le condizioni presenti sul posto di lavoro, • tener conto delle esigenze ergonomiche e delle necessità di salute del lavoratore, essere adatti a colui che li usa.

QUANDO SI USA? È responsabilità primaria del datore di lavoro eliminare o ridurre al minimo tutti i fattori di rischio presenti sul luogo di lavoro. I DPI devono essere utilizzati quando non è possibile eliminare in altro modo il pericolo al quale è esposto il lavoratore addetto o se egli non può essere allontanato dalla zona di pericolo.

DA COSA BISOGNA PROTEGGERSI? I pericoli e i rischi presenti in ogni posto di lavoro vengono determinati mediante un'analisi dei rischi da parte degli esperti della sicurezza in accordo con i medici aziendali. Sulla base di tale valutazione il datore di lavoro ha la responsabilità di fornire DPI idonei a proteggere i lavoratori.

CHI DEVE USARE UN DPI? Il DPI deve essere usato da qualsiasi lavoratore che sia nella condizione di doversi proteggere da rischi. Destinatari di tali obblighi non sono soltanto i lavoratori subordinati o ad essi equiparati, ma anche lavoratori autonomi (art. 2222 del c.c.), componenti l'impresa familiare (art. 230-bis del c.c.), piccoli imprenditori (art. 2083 del c.c.), soci di società semplici agricole, lavoratori a domicilio. Si rammenta che l'uso del DPI, conformemente alla formazione ed addestramento ricevuti, è responsabilità del lavoratore e la legge prevede in caso contrario sanzioni amministrative ed anche penali.

COME SI IDENTIFICA UN DPI? Il corredo di ogni DPI è il seguente:

1) Apposizione sul DPI stesso della marcatura "CE" ovvero:

Questa marcatura attesta che il fabbricante si assume la responsabilità di assicurare che il DPI risponde ai "requisiti essenziali di sicurezza".

2) Nota informativa

Questo documento rilasciato dal fabbricante deve contenere, oltre al nome ed indirizzo del fabbricante o del suo mandatario nella Comunità Europea, tutte le istruzioni relative DPI per deposito, uso, pulizia e manutenzione nonché eliminazione, revisione e disinfezione se necessarie, la classe di protezione e le eventuali prestazioni verificate, la scadenza se applicabile nonché ulteriori informazioni che consentano al lavoratore di utilizzare il DPI nel modo appropriato. 3) Dichiarazione di conformità rilasciata dal fabbricante ovvero documento attestante che il DPI è conforme alle disposizioni della direttiva 89/686/CEE (recepita in Italia con D.Lgs. 475/92)

I DPI sono suddivisi in tre categorie: per ciascuna di queste la direttiva 89/686 determina quali sono le procedure di certificazione e/o le norme tecniche a cui i DPI devono adeguarsi per poter circolare liberamente nella comunità europea. Le categorie ed i corrispondenti requisiti sono esplicitati nella seguente tabella:

| 1° | RISCHI DI DANNI FISICI DI LIEVE ENTITÀ | PROGETTAZIONE SEMPLICE | DICHIARAZIONE DI CONFORMITÀ RILASCIATA DAL FABBRICANTE O DISTRIBUTORE |
|----|---|------------------------------|---|
| 2° | RISCHI INTERMEDI TRA 1 E 3 | PROGETTAZIONE MEDIOCOMPLESSA | OMOLOGAZIONE DI UN ENTE NOTIFICATO + DICHIARAZIONE DI CONFORMITÀ |
| 3° | RISCHI DI MORTE O LESIONI GRAVI E DI CARATTERE PERMANENTE | DPI PROGETTAZIONE COMPLESSA | OMOLOGAZIONE DI UN ENTE NOTIFICATO + DICHIARAZIONE DI CONFORMITÀ + CONTROLLO ANNUALE DELL'ENTE NOTIFICATO |

DISPOSITIVI DI PROTEZIONE INDIVIDUALE

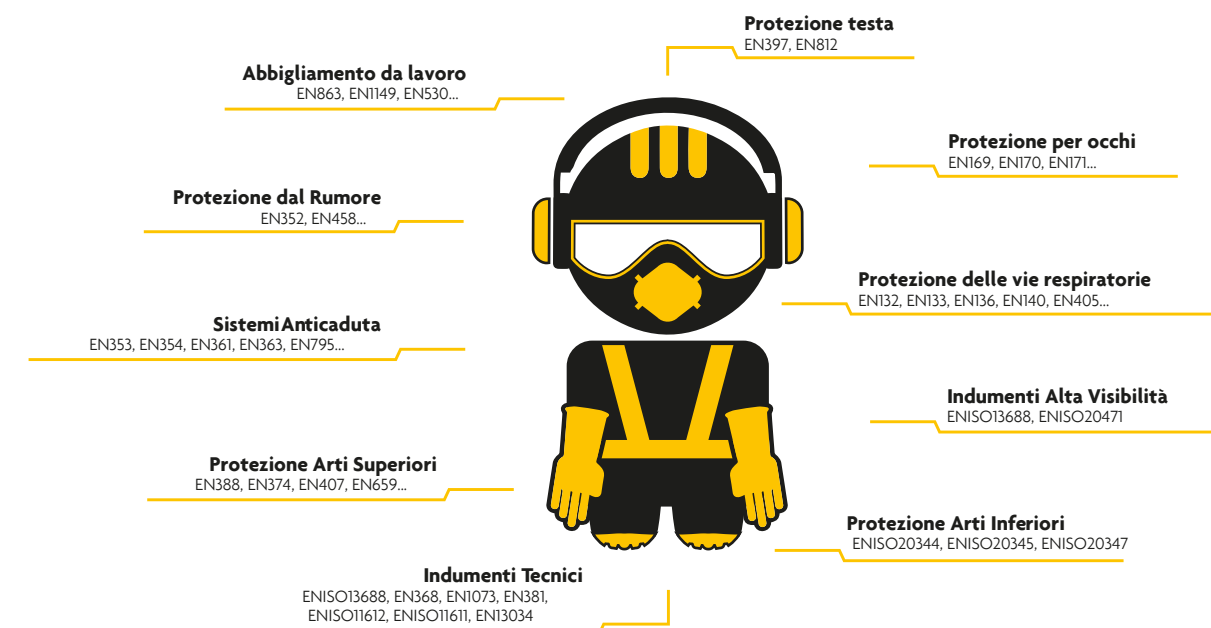

La selezione proposta nelle pagine seguenti è un **estratto semplificato dell'ampio assortimento disponibile e fornibile** su richiesta.

ALTA JUNIOR

- Scarpa in crosta pigmentata - Tacco antishock Antistatica - Lamina antiforo in acciaio Suola poliuretano bidensità - Sfilamento rapido Antisdrucchiolo Fodera tessuto "Dry out" Puntale in acciaio - Soletta assorbiodori



CAT. 2 S3 SRC
EN ISO 20345:2011

| codice | Taglia |
|--------|--------|
| S35625 | 39 |
| S35626 | 40 |
| S35627 | 41 |
| S35628 | 42 |
| S35629 | 43 |
| S35630 | 44 |
| S35631 | 45 |
| S35632 | 46 |
| S35633 | 47 |



| codice | Taglia |
|--------|--------|
| S35634 | 36 |
| S35635 | 37 |
| S35636 | 38 |
| S35637 | 39 |
| S35638 | 40 |
| S35639 | 41 |
| S35640 | 42 |
| S35641 | 43 |
| S35642 | 44 |
| S35643 | 45 |
| S35644 | 46 |
| S35645 | 47 |

BASSA JUNIOR

- Scarpa in crosta pigmentata - Tacco antishock Antistatica -Lamina antiforo in acciaio Suola poliuretano bidensità - Puntale in acciaio Antisdrucchiolo - Soletta assorbiodori Fodera tessuto "Dry out"



CAT. 2 S3 SRC
EN ISO 20345:2011

BASSA MASTER

- Scarpa in crosta scamosciata - Tacco antishock Antistatica - Fodera tessuto "Dry out" Suola poliuretano bidensità - Puntale in acciaio Antisdrucchiolo - Soletta assorbiodori Lamina antiforo in acciaio



CAT. 2 S1P SRC
EN ISO 20345:2011

| codice | Taglia |
|--------|--------|
| S35729 | 36 |
| S35730 | 37 |
| S35731 | 38 |
| S35732 | 39 |
| S35733 | 40 |
| S35734 | 41 |
| S35735 | 42 |
| S35736 | 43 |
| S35737 | 44 |
| S35738 | 45 |
| S35739 | 46 |
| S35740 | 47 |



| codice | Taglia |
|--------|--------|
| S12627 | 36 |
| S12628 | 37 |
| S12629 | 38 |
| S35665 | 39 |
| S35666 | 40 |
| S35667 | 41 |
| S35668 | 42 |
| S35669 | 43 |
| S35670 | 44 |
| S35671 | 45 |
| S35672 | 46 |
| S35673 | 47 |

NEW INTEGRALE BASSA

- Tomaia in pelle nera con particolari retroriflettenti. Suola in poliuretano bidensità, antistatica, resistente agli idrocarburi, antisdrucchiolo. Supporto antishock al tallone - Fodera in tessuto traspirante Puntale in acciaio - Lamina in acciaio - Soletta estraibile



CAT. 2 S3 SRC
EN ISO 20345:2011

GUANTI COTONE FILO CONTINUO



- Guanto ambidestro in filo continuo 100% cotone con polsino a costine, 3 fili, 10 gauge

IMPIEGHI: Magazzinaggio, trasporti, ambienti asciutti

Minimo ordinabile: 12 paia

| codice | Taglia |
|--------|--------|
| S77424 | UOMO |
| S77425 | DONNA |

CE

CAT. 1

GUANTI IN POLIURETANO

- Guanto in filo continuo 13 gauge di poliestere con spalmatura in poliuretano a trama liscia, dorso areato, rivestimento poliuretano, polso elastico, colore nero.

IMPIEGHI: Industria meccanica, agricoltura, assemblaggio, magazzino.

Minimo ordinabile: 12 paia

| codice | Taglia |
|--------|--------|
| S13349 | 6 |
| S13350 | 7 |
| S13352 | 8 |
| S13354 | 9 |
| S13356 | 10 |
| S13358 | 11 |

CE

CAT. 2
EN 388



TOP PRO NEW LATTICE SENZA POLVERE

- Guanto ambidestro, monouso, non sterile, in lattice, colore blu e senza polvere, superficie esterna micro ruvida, agente anti stick sostitutivo della polvere: cloro, processo di clorinatura graduata, AQL: < 1,5.

IMPIEGHI: Industria chimica, montaggi meccanici

Confezione: scatola da 50 pezzi.



| codice | Taglia |
|--------|--------|
| S30964 | S |
| S30965 | M |
| S30966 | L |
| S30967 | XL |

CE

CAT. 3
EN 374-2:2003
EN 374-1:2003

TOP PRO NEW NITRILE SENZA POLVERE

- Guanti professionali monouso, ambidestro, per la protezione generica da rischi chimici e microorganismi (batteri e funghi); modello a 5 dita ambidestro, monouso, non sterile, in nitrile, colore azzurro e senza polvere.

IMPIEGHI: Uso cosmetico, lavori tecnici e analisi di laboratorio, industria farmaceutica / preparazione di prodotti farmaceutici, chimica (nei limiti delle prestazioni dei guanti), montaggio di componenti elettronici, maneggio di parti complesse / assemblaggio ad alta precisione, lavori di pulizia delicati.

Confezione: scatola da 50 pezzi.

| codice | Taglia |
|--------|--------|
| S31050 | S/8 |
| S31051 | M/9 |
| S31052 | L/10 |
| S31053 | XL/11 |

CE

CAT. 3
EN 374-2:2003
EN 374-1:2003



CAMICE UOMO TERITAL

☰ Camice in 65% poliestere, 35% cotone,
140 gr/mq

CARATTERISTICHE:

3 tasche
Polsini con elastico

CE
CAT. 1

| BIANCO | | BLU | |
|--------|--------|--------|--------|
| codice | Taglia | codice | Taglia |
| S19744 | S | S19769 | S |
| S19745 | M | S19770 | M |
| S19746 | L | S19771 | L |
| S19747 | XL | S19772 | XL |
| S19748 | 2XL | S19773 | 2XL |



CAMICE DONNA TERITAL

☰ Camice in 65% poliestere, 35% cotone,
140 gr/mq

CARATTERISTICHE:

3 tasche
Polsini con bottone

| BIANCO | | BLU | |
|--------|--------|--------|--------|
| codice | Taglia | codice | Taglia |
| S19754 | S | S19759 | S |
| S19755 | M | S19760 | M |
| S19756 | L | S19761 | L |
| S19757 | XL | S19762 | XL |
| S19758 | 2XL | S19763 | 2XL |

CE
CAT. 1



GILET DETROIT

☰ Gilet in tessuto 80% poliestere 20% cotone

CARATTERISTICHE

Numerose tasche a soffietto di varia dimensione
Tre tasche con cerniera
Due tasconi posteriori
Regolazione larghezza vita
Fodera in rete

CE
CAT. 1

| BEIGE | | BLU | |
|--------|--------|--------|--------|
| codice | Taglia | codice | Taglia |
| S25766 | S | S25772 | S |
| S25767 | M | S25773 | M |
| S25768 | L | S25774 | L |
| S25769 | XL | S25775 | XL |
| S25770 | 2XL | S25776 | 2XL |



GIUBBINO LEMANS

☰ Giubbino 80% poliestere 20% cotone, colore blu.

CAPO ESTERNO:

Colletto alla coreana - Maniche staccabili
Chiusura con bottoni automatici e cerniera
2 tasche applicate in vita con chiusura in velcro
2 tasche chiusura con cerniera
Doppio taschino al petto lato destro con pattina
chiusura e velcro
Sotto la pattina asola per aggancio portabadge

CAPO INTERNO:

Taschino porta documenti lato destro
con chiusura in velcro
Sul fondo apertura con cerniera per agevolare
le personalizzazioni

CE
CAT. 1

| codice | Taglia |
|--------|--------|
| S25684 | S |
| S25685 | M |
| S25686 | L |
| S25687 | XL |
| S25688 | 2XL |
| S25689 | 3XL |



CONVERSIONE DELLE TAGLIE
Valida per tutti i modelli

| | | | | | | | |
|--------|----|-------|-------|-------|-------|-------|-----|
| num. | 44 | 46/48 | 50/52 | 54/56 | 58/60 | 62/64 | 66 |
| Taglia | S | M | L | XL | 2XL | 3XL | 4XL |



PANTALONI UOMO MASSAUA

- ☰ Pantaloni in tessuto 100% cotone, 255 gr/mq
- CARATTERISTICHE**
3 tasche più portametro sulla gamba

| codice | Taglia |
|--------|--------|
| S25841 | S |
| S25842 | M |
| S25843 | L |
| S25844 | XL |
| S25845 | 2XL |
| S25846 | 3XL |
| S25847 | 4XL |

CE
CAT. 1

GIUBBINO UOMO MASSAUA

- ☰ Giubbotto in tessuto 100% cotone, 255 gr/mq
- CARATTERISTICHE**
2 tasche sul petto chiuse con pattina e bottone
Polsini con bottoni



| codice | Taglia |
|--------|--------|
| S25834 | S |
| S25835 | M |
| S25836 | L |
| S25837 | XL |
| S25838 | 2XL |
| S25839 | 3XL |
| S25840 | 4XL |

CE
CAT. 1



FUSTAGNO

PANTALONI UOMO BLU FUSTAGNO

- ☰ Pantaloni in tessuto 100% cotone, 350 gr/mq
- CARATTERISTICHE**
3 tasche più portametro sulla gamba

| codice | Taglia |
|--------|--------|
| S25876 | S |
| S25877 | M |
| S25878 | L |
| S25879 | XL |
| S25880 | 2XL |
| S25881 | 3XL |
| S25882 | 4XL |

CE
CAT. 1

GIUBBINO UOMO BLU FUSTAGNO

- ☰ Giubbotto in tessuto 100% cotone, 350 gr/mq
- CARATTERISTICHE**
Tasche sul petto chiuse con pattina e bottone
Polsini con bottoni



FUSTAGNO

| codice | Taglia |
|--------|--------|
| S25869 | S |
| S25870 | M |
| S25871 | L |
| S25872 | XL |
| S25873 | 2XL |
| S25874 | 3XL |
| S25875 | 4XL |

CE
CAT. 1

| num. | 44 | 46/48 | 50/52 | 54/56 | 58/60 | 62/64 | 66 |
|--------|----|-------|-------|-------|-------|-------|-----|
| Taglia | S | M | L | XL | 2XL | 3XL | 4XL |

CONVERSIONE DELLE TAGLIE
Valida per tutti i modelli

TUTA CENITEX PRO

- Tuta in TNT microporoso, 100% Polipropilene + Film Polietilene. Peso: 55 gr/mq.
- Impermeabile all'aria ed al vapore acqueo
- Dotata di cappuccio
- Elastico ai polsi, alle caviglie, attorno al viso e in vita
- Assemblaggio con cuciture interne e
- Apertura anteriore con zip a doppio cursore, coperta da una patella, senza bottoni

Minimo ordinabile: 10 pezzi e multipli

Confezionato: in busta singola

CE
CAT. 3
EN11149-5
EN14126
EN103034/13982-1

| codice | Taglia |
|--------|--------|
| S39242 | S |
| S39243 | M |
| S39244 | L |
| S39245 | XL |
| S39246 | 2XL |



TUTA POLIPROPILENE LEGGERA 25 Gr/M²



CE
CAT. 1

- Tuta monouso in polipropilene leggera, colore bianco
 - Elastico ai polsi, in vita, caviglie e cappuccio
 - Chiusura frontale con cerniera protetta da pattella
- Minimo ordinabile: 10 pezzi e multipli**
Confezionato: in busta singola

| codice | Taglia |
|--------|--------|
| S39207 | S |
| S39208 | M |
| S39189 | L |
| S39198 | XL |
| S39199 | 2XL |

KIT VISITATORE

- Kit visitatore monouso in polipropilene, colore azzurro
 - Composto da cuffia, mascherina di carta, camice e copriscarpe PE
 - Peso: 2,9 gr
- Minimo ordinabile: 10 pezzi e multipli**



CE
CAT. 1

| codice | Taglia |
|--------|--------|
| S36807 | L |
| S36808 | XL |
| S36809 | 2XL |

ELMETTO BASIC



- Elmetto dielettrico (440 volt c.a.) in polietilene resistente ai raggi UV
dotato di bardatura interna (6 punti di aggancio) regolabile manualmente fra i 53 e i 62 cm e con fascia tergisudore.
Peso 356 gr

| codice | colore |
|--------|--------|
| S11863 | bianco |
| S39000 | giallo |
| S86036 | blu |
| S85409 | rosso |

CE
CAT. 3
EN 397

CINTURINO SOTTOGOLA

con attacco a 2 punti per elmetto basic

| codice | caratteristiche | confezione |
|--------|------------------------------------|------------|
| S39025 | lunghezza regolabile da 30 a 48 cm | 1 pezzo |

CUFFIA ANTIRUMORE LEIGHTNING L1

- Archetto robusto in acciaio resistente all'uso.
Archetto imbottito per un comfort di lunga durata.
Regolazione della coppa in altezza, che resta fissa durante l'uso.

| codice | caratteristiche |
|--------|---|
| S33220 | SNR 30 dB L = 23 dB M = 28 dB H = 31 dB |



CE
EN 352-2:2002

| Frequenza Hz | 63 | 125 | 250 | 500 | 1000 | 2000 | 4000 | 8000 |
|----------------------------------|------|------|------|------|------|------|------|------|
| Attenuazione media (Mf) in dB | 17,9 | 20,3 | 22,9 | 28,3 | 32,9 | 32,3 | 39,3 | 35,1 |
| Deviazione standard (Sf) in dB | 5,3 | 2,5 | 2,8 | 1,7 | 2,9 | 3,8 | 2,8 | 4,0 |
| Protezione presunta (APVf) in dB | 12,6 | 17,8 | 20,1 | 26,6 | 30,0 | 28,5 | 36,5 | 31,1 |

CUFFIA ANTIRUMORE QM24+

- La cuffia si caratterizza per un ottimo compromesso tra attenuazione e confort. La cuffia è inoltre fornita con una fascia di sostegno aggiuntiva, che consente di utilizzarla ruotando l'archetto dietro il capo, o sotto il mento.
Questo consente l'utilizzo combinato con elmetti di protezione. Le cuffie QM24+ sono prive di parti metalliche, e dunque dielettriche. Coppe in polipropilene. Imbottitura coppe: poliuretano.
Temperatura di utilizzo: 20°C + 60°C



| codice | Dati di attenuazione con archetto posizionato sopra il capo |
|--------|--|
| S20008 | SNR 26 dB L = 15 dB M = 23 dB H = 29 dB |
| | Dati di attenuazione con archetto posizionato dietro il capo |
| | SNR 25 dB L = 14 dB M = 23 dB H = 30 dB |

| Frequenza Hz | 63 | 125 | 250 | 500 | 1000 | 2000 | 4000 | 8000 |
|----------------------------------|------|------|------|------|------|------|------|------|
| Attenuazione media (Mf) in dB | 14,0 | 10,6 | 16,2 | 24,1 | 31,2 | 31,4 | 31,4 | 35,4 |
| Deviazione standard (Sf) in dB | 3,9 | 2,9 | 2,5 | 3,2 | 3,2 | 2,7 | 3,0 | 3,6 |
| Protezione presunta (APVf) in dB | 10,1 | 7,7 | 13,7 | 20,9 | 28,0 | 28,7 | 28,4 | 31,8 |

CE
EN 352-1

MASCHERINA FFP1 C1.0

- Protezione da polveri a bassa nocività. Protegge l'utilizzatore da aerosol a base solida. Esempi d'impiego: tessile, fibra di vetro, fonderie, molatura, lavorazione legno, edilizia, manutenzioni, demolizione, lavorazione granaglie

Confezione: 20 pezzi

CE

CAT. 3

EN149:2001+A1:2009

| codice | classif. |
|--------|----------|
|--------|----------|

| | |
|--------|----------|
| S82579 | FFP1 NRD |
|--------|----------|



MASCHERINA FFP2 CON VALVOLA - PIEGHEVOLE P2.1



| codice | classif. |
|--------|----------|
|--------|----------|

| | |
|--------|----------|
| S21450 | FFP2 NRD |
|--------|----------|

- Protezione da polveri tossiche. Protegge l'utilizzatore da aerosol tossici a base solida. Esempi d'impiego: tessile, fibra di vetro, fonderie, molatura, granito, cobalto, arenaria, lavorazione del legno, edilizia, silice, acciaio e rame, sabbatura, sanitaria, lavorazione granaglie, limatura, calcio, polvere di cromo munita di valvola di espirazione

Confezione: 10 pezzi

CE

CAT. 3

EN149:2001+A1:2009

MASCHERINA FFP3 CON VALVOLA - PIEGHEVOLE P3.1

- Facciale filtrante per polveri, fibre e fumi tossici, dotato di valvola di espirazione. Esempi d'impiego: industria del vetro, farmaceutica e chimica, refrattari, rimozione amianto, sostanze chimiche in polvere, agricoltura

Confezione: 10 pezzi

CE

CAT. 3

EN149:2001+A1:2009

| codice | classif. |
|--------|----------|
|--------|----------|

| | |
|--------|----------|
| S21452 | FFP3 NRD |
|--------|----------|



MASCHERINA EAR-LOOP



| codice |
|--------|
|--------|

| |
|--------|
| S21425 |
|--------|

- Mascherina igienica monouso in tessuto non tessuto di polipropilene, colore azzurro, 3 veli, con elastici.

Taglia unica

Confezione: 50 pezzi

GILET FLUO



☰ Tessuto: 100% maglia di poliestere 125 gr/mq

CARATTERISTICHE:

Gilet in materiale fluorescente con scollo a V
Apertura centrale con nastro a strappo
Due bande retroriflettenti che circondano la vita di altezza 6 cm

| GIALLO | | ARANCIO | |
|--------|--------|---------|--------|
| codice | Taglia | codice | Taglia |
| S31235 | UNICA | S31221 | UNICA |

CE

CAT. 2

UNI EN ISO 13688:2013

UNI EN ISO 20471:2013

GIUBBINO ALTA VISIBILITÀ GALAXIA RHV-530 GIALLO / RHV-530B ARANCIO

☰ Giacca per l'utilizzo in condizioni di scarsa visibilità e rischio per l'utente
Tasca superiore con cerniera nascosta
Polso elastico
Doppie strisce riflettenti perimetrali nella parte superiore e maniche
Colore arancio e giallo



COMPOSIZIONE

Poliestere / cotone 65/35. 240 gr / m²

CE

CAT. 2

EN ISO 20471 CLASS 3

| GIALLO | | ARANCIO | |
|--------|--------|---------|--------|
| codice | Taglia | codice | Taglia |
| S43160 | S | S41038 | S |
| S43161 | M | S41039 | M |
| S43162 | L | S41044 | L |
| S43163 | XL | S41045 | XL |
| S43164 | 2XL | S41046 | 2XL |
| S43165 | 3XL | S41047 | 3XL |

PANTALONI ALTA VISIBILITÀ GALAPANT RHV-680 GIALLO / RHV-680B ARANCIO



☰ Pantaloni per condizioni di scarsa visibilità e rischio per l'utente
Vita regolabile, due tasche laterali
Doppio perimetrale Strisce riflettenti 3M nelle gambe
Colore arancio o giallo

COMPOSIZIONE

Poliestere / cotone 65/35. 240 gr / m²

| GIALLO | | ARANCIO | |
|--------|--------|---------|--------|
| codice | Taglia | codice | Taglia |
| S43168 | S | S41095 | S |
| S43167 | M | S41096 | M |
| S43166 | L | S41097 | L |
| S43169 | XL | S41098 | XL |
| S43170 | 2XL | S41099 | 2XL |
| S43171 | 3XL | S41100 | 3XL |

CE

CAT. 2

EN ISO 20471 CLASS 1

PALETTO PORTACATENA

- Paletto portacatena in materiale plastico, diametro 4 cm, altezza 90 cm, con base triangolare in cemento. La colonna bicolore è dotata di un cappellotto di finitura con 4 occhioli per l'aggancio della catena.

codice

S11314



CATENA PLASTICA (LDPE ATOSSICO, NON CONTIENE METALLI PESANTI) A INIEZIONE CONTINUA SENZA SALDATURA

- Resistenti a temperature fra i -10°C e i +75°C, sono isolanti, antimagnetiche, inossidabili e galleggianti.

Minimo ordinabile:

1 confezione da 25 mt



| codice | Diametro sezione (mm) | Altezza maglia (mm) | Lunghezza maglia (mm) | Peso (gr/m) | Lunghezza (cf) |
|--------|-----------------------|---------------------|-----------------------|-------------|----------------|
| S11313 | 6 | 24 | 39 | 70 | 25 mt |
| S11310 | 7,5 | 29 | 49 | 130 | 25 mt |

CONO STRADALE

- Cono stradale bianco/rosso con base quadrata

| codice | dimensione (cm) | materiale |
|--------|-----------------|------------------|
| S39333 | 22x30h | PE rigido |
| S39334 | 30x50h | PVC morbido fluo |



NASTRO SEGNALETICO

- Nastro segnaletico. Rotolo da 200 metri
Altezza mm 75 circa

| codice | colore | confezione |
|--------|--------------|------------|
| S12746 | bianco/rosso | 24 rotoli |
| S12748 | giallo/nero | 24 rotoli |



TELONI COPRITUTTO

- Teloni in tessuto di polietilene occhiellato ogni 100 cm. Ideale per la casa, il giardino, il camping e l'industria, per tutti i tipi di copertura. Stabilizzato ai raggi UV. Tolleranza peso e dimensioni -5%. Imballo singolo.

| codice | dimensione (m) | peso gr/m ² |
|--------|----------------|------------------------|
| S19301 | 3x4h | da 200/210 |
| S19311 | 3x4h | da 120/130 |



PEZZAME PER PULIZIE

- camiceria in cotone o polycotone colorata per pulizie generiche

| codice | kg |
|--------|----|
| S35571 | 10 |
| S36395 | 2 |



Materiale trattato con presidio medico chirurgico. Materiale conforme al D.M. 5.2.1998



PROTEZIONE PIEDI

EN ISO 20345 CALZATURE DI SICUREZZA

Offrono una protezione di 200J all'urto della punta della calzatura e si riconoscono dalle seguenti sigle che iniziano con "S".

| | |
|-----|-----------------------------------|
| SB | |
| S1 | A + FO + E |
| S1P | A + FO + E + P |
| S2 | A + FO + E + WRU |
| S2P | A + FO + E + WRU + P |
| S3 | A + FO + E + WRU + P |
| S4 | A + FO + E + Tenuta all'acqua |
| S5 | A + FO + E + P + Tenuta all'acqua |

EN ISO 20347 CALZATURE DA LAVORO

Non offrono alcuna protezione dall'urto della punta della calzatura e si riconoscono dalle seguenti sigle che iniziano con "O".

| | |
|-----|------------------------------|
| OB | |
| O1 | A + E |
| O1P | A + E + P |
| O2 | A + E + WRU |
| O3 | A + E + WRU + P |
| O4 | A + E + Tenuta all'acqua |
| O5 | A + E + P + Tenuta all'acqua |

SIGLE REQUISITI DI PROTEZIONE

| | |
|-----|--|
| A | .Calzatura antistatica. |
| E | .Assorbimento di energia nella zona del tallone. |
| FO | Suola resistente agli idrocarburi. |
| P | Lamina antiperforazione. |
| HRO | Battistrada resistente al calore per contatto. |
| CI | Isolamento dal freddo del fondo della calzatura. |
| HI | Isolamento dal calore del fondo della calzatura. |
| WR | Calzatura water resistant. |
| WRU | Materiale tomaia impermeabile. |
| MT | Calzatura con protezione del metatarso. |
| CR | Tomaia resistente al taglio. |
| SRA | Resistenza allo scivolamento su ceramica + detergente. |
| SRB | Resistenza allo scivolamento su acciaio + glicerina. |
| SRC | (SRA + SRB) Calzatura resistente allo scivolamento. |
| C | Calzatura conduttiva. |
| AN | Protezione malleolo. |
| WG | Resistenza a piccoli spruzzi di metallo fuso. |

PROTEZIONE MANI

Poichè le mani dei lavoratori possono essere soggette a numerosi rischi a seconda dell'attività svolta, è essenziale che si scelgano dei guanti progettati per proteggere appositamente da quel tipo di pericolo. Il CEN ha elaborato per questo una serie di normative, specifiche per ogni tipo di rischio, che definiscono ed uniformano le caratteristiche e le prestazioni di sicurezza dei guanti da lavoro, come si può notare nelle tabelle sotto riportate:

RISCHI FISICI

| MECCANICI | | | | |
|--|--------|---------|---|------------|
| ABRASIONE | TAGLIO | STRAPPO | PERFORAZIONE | VIBRAZIONI |
| EN388:2016 Guanti per rischi meccanici | | | EN ISO 10819:1996 Guanti anti vibrazioni | |
| EN381-7:1999 Guanti per taglio da sega a catena | | | | |

| MECCANICI | | | |
|--|------------------------------------|--|--|
| CALDO | FREDDO | ELETTRICI | RADIAZIONI |
| EN407:2003 Guanti Anticalore | EN511:2006 Guanti per il freddo | EN60903:2006 Guanti elettricamente isolanti | EN421:2010 Guanti per radiazioni ionizzanti e contaminazione radioattiva |
| EN 12477:2001 + A1:2005 Guanti per saldatori | | | |
| EN 659:2003 + A1:2008 Guanti per vigili del fuoco | | | |

RISCHI CHIMICI

| ELEMENTI CHIMICI | | | AGENTI BIOLOGICI | | |
|------------------------|---------------|---------|------------------|--------|--------------------|
| IMMERSIONI | GETTI SCHIZZI | BATTERI | VIRUS | FUNGHI | ANTIGENI BIOLOGICI |
| EN374:2003 PARTI 1,2,3 | | | | | |

| Taglia del guanto | Lunghezza minima del guanto (mm) | Circonferenza mano (mm) | Lunghezza mano (mm) |
|-------------------|----------------------------------|-------------------------|---------------------|
| 6 | 220 | 152 | 160 |
| 7 | 230 | 178 | 171 |
| 8 | 240 | 203 | 182 |
| 9 | 250 | 229 | 192 |
| 10 | 260 | 254 | 204 |
| 11 | 270 | 279 | 215 |

Misure standard per le taglie dei guanti in base alle dimensioni della mano.

ABBIGLIAMENTO DA LAVORO - INDUMENTI DI PROTEZIONE

EN ISO 13688:2013 - Requisiti generali

EN 343:2008 - Protezione contro la pioggia

EN ISO 11611:2015 - Indumenti di protezione utilizzati per la saldatura e i procedimenti connessi

EN ISO 11612:2015 - Indumenti per la protezione contro il calore e la fiamma

EN ISO 20471:2013 - Indumenti ad alta visibilità

EN 13034:2009 - Indumenti di protezione contro agenti chimici liquidi - Requisiti prestazionali per indumenti di protezione chimica che offrono una protezione limitata contro agenti chimici liquidi (equipaggiamento tipo 6 e tipo PB [6])

EN 13982-1:2011 - Indumenti di protezione per l'utilizzo contro particelle solide. Requisiti prestazionali per indumenti di protezione contro prodotti chimici che offrono protezione all'intero corpo contro particelle solide disperse nell'aria (indumenti tipo 5)

EN 1149-5:2008 - Indumenti di protezione - proprietà antistatiche

EN 14126:2004 - Requisiti prestazionali e metodi di prova per gli indumenti di protezione contro gli agenti infettivi

EN 1073-2:2003 - Indumenti di protezione contro la contaminazione radioattiva - Requisiti e metodi di prova per gli indumenti di protezione non ventilati contro la contaminazione radioattiva sotto forma di particelle

PROTEZIONE VIE RESPIRATORIE

EN 149:2001 + A1:2009 E CLASSIFICAZIONE DEI FACCIALI FILTRANTI

Nel 2009 è entrata in vigore la revisione della norma europea EN 149:2001+A1:2009 che sostituisce la precedente norma EN 149:2001.

COME VENGONO CLASSIFICATI I FACCIALI FILTRANTI?

La nuova norma introduce la differenziazione tra facciale filtrante monouso e facciale filtrante riutilizzabile (per più turni di lavoro). Per identificarne la classificazione sul prodotto, si utilizzano le seguenti marcature:

- "NR" per facciali non riutilizzabili;
- "R" per facciali utilizzabili per più di un turno di lavoro.

PROVA DI DOLOMITE "D"

Con la nuova norma oggi la prova di intasamento è:

- facoltativa per i facciali filtranti NR
- obbligatoria per i facciali filtranti R

La lettera D indica che i facciali hanno passato il test di intasamento con polvere di Dolomite e quindi risultano essere particolarmente performanti e duraturi anche in ambienti con elevata polverosità, mantenendo un elevato grado di comfort.

1. FACCIALI FILTRANTI USA E GETTA (CLASSIFICAZIONE E MARCATURA "NR")

Nuova prova di esposizione prolungata: obbligatoria.

Prova di intasamento con polvere di Dolomite (classificazione e marcatura "D"): facoltativa.

Esempio di classificazione: EN 149:2001+A1:2009: FFP2 NR

2. FACCIALI FILTRANTI RIUTILIZZABILI (CLASSIFICAZIONE E MARCATURA "R")

Nuova prova di esposizione prolungata: obbligatoria.

Nuova prova di immagazzinamento di 24 ore dopo la prova di esposizione prolungata: obbligatoria.

Nuova prova di penetrazione dopo immagazzinamento: obbligatoria.

Nuova prova di pulizia e disinfezione sul prodotto prima della prova di penetrazione: obbligatoria.

Prova di intasamento con polvere di Dolomite (classificazione e marcatura "D"): obbligatoria.

Esempio di classificazione: EN 149:2001+A1:2009: FFP2 R D

PROTEZIONE DA POLVERI, NEBBIE E FUMI

Le POLVERI sono particelle solide di dimensioni variabili generate da frantumazioni di materiali solidi.

Le NEBBIE sono particelle di liquidi evaporati e poi condensati o nebulizzati meccanicamente, in sospensione nell'aria (possono essere a base acquosa o a base organica).

I FUMI sono particelle di solidi evaporati o fusi e poi raffreddati rapidamente, di dimensioni molto fini inferiori a 0,4 µm; provengono generalmente da processi di combustione, fusione o saldatura. Le polveri, le nebbie e i fumi sono perciò delle particelle solide sospese nell'aria che per essere rimosse necessitano di un filtro meccanico-elettrostatico.

PRODOTTI IN **BLISTER**





cod. 0107
CUCITRICE EVA
 colori assortiti
Conf. 8 pcs monocolore
Cartone 60 pcs col.ass.ti



cod. 0081
CUCITRICE POP OFFICE
NOTES
Conf. 10 pcs
Cartone 50 pcs



cod. 0082
CUCITRICE POP OFFICE
NUMBERS
Conf. 10 pcs
Cartone 50 pcs



cod. 0083
CUCITRICE POP OFFICE
MARILYN
Conf. 10 pcs
Cartone 50 pcs



cod. 0084
CUCITRICE POP OFFICE
AMERICAN DREAM
Conf. 10 pcs
Cartone 50 pcs



cod. 0085
CUCITRICE POP OFFICE
POP FANTASY
Conf. 10 pcs
Cartone 50 pcs



cod. 0170
CUCITRICE THAITI
 fantasie assortite
Conf. 10 pcs
Cartone 60 pcs



cod. 0115BT
MINI CUCITRICE M013
 colori assortiti
Conf. 12 pcs
Cartone 48 pcs



Cod. 0160
MINI CUCITRICE FLO
 fantasie assortite
Conf. 10 pcs
Cartone 60 pcs



cod. 0112BT
MINI CUCITRICE HPS-10
 colori assortiti
Conf. 12 pcs
Cartone 48 pcs



cod.0104B/0104G/0104N/0104T
CUCITRICE KARTIA 8
 col. bianco, giallo, nero, turchese
Conf. 10 pcs
Cartone 40 pcs



Cod. 0116B
MINI CUCITRICE M013
 col.ass.ti bianco, giallo, nero, turchese
Conf. 10 pcs
Cartone 100 pcs monocolore



Cod.0128B/0128G/0128N/0128T
CUCITRICE KARTIA 8
 col. bianco, giallo, nero, turchese
Conf. 10 pcs
Cartone 120 pcs



Cod. 0449
CUCITRICE LESS EFFORT 10F
 colore rosso
Conf. 10 pcs
Cartone 180 pcs



cod. 0126BT
CUCITRICE TRENDY 10
 colori assortiti
Conf. 10 pcs
Cartone 60 pcs



Cod. 1002BL
PUNTI UNIVERSALI 6/4
 3 scat. 1000 punti
Conf. 50 blister
Cartone 150 blister



Cod. 1830BT
LEVAPUNTI A PINZA
Conf. 12 pcs
Cartone 240 pcs



Cod. 2045B/2045G/2045N/2045T
PERFORATORE KARTIA 20/S
col. bianco, giallo, nero, turchese
Conf. 10 pcs
Cartone 60 pcs



Cod. 2046B/2046G/2046N/2046T
PERFORATORE KARTIA 30/S
col. bianco, giallo, nero, turchese
Conf. 10 pcs
Cartone 60 pcs



Cod. 2060BT
PERFORATORE DP-480G
col. ass.ti (giallo, rosso, rosa, nero, turchese)
Conf. 10 pcs
Cartone 60 pcs



Cod. 6000
FISSATRICE TS-13H
Conf. 1 pc
Cartone 20 pcs



Cod. 6001
FISSATRICE TP-10
Conf. 1 pc
Cartone 20 pcs



Cod. 6002
FISSATRICE TS 4001
Conf. 1 pc
Cartone 20 pcs



Cod. 6006
FISSATRICE TP 5525
Conf. 1 pc
Cartone 40 pcs



Cod. 6007
FISSATRICE TP 5560
Conf. 1 pc
Cartone 20 pcs



Cod. 6005
FISSATRICE TS 5592
Conf. 1 pc
Cartone 20 pcs



Cod. 6003
FISSATRICE TS 610R
Conf. 1 pc
Cartone 40 pcs



Cod. 6004
FISSATRICE TS 14R
Conf. 1 pc
Cartone 20 pcs



N. 3



N. 8



PUNTO N. 3 scatola 1000 punti

| Cod. | misura | Confezione | Cartone |
|------|--------|------------|-------------|
| 6018 | mm. 6 | 10 scatole | 200 scatole |
| 6019 | mm. 8 | 10 scatole | 200 scatole |
| 6020 | mm. 10 | 10 scatole | 200 scatole |
| 6022 | mm. 14 | 10 scatole | 100 scatole |

PUNTO N. 8 scatola 1000 punti

| Cod. | misura | Confezione | Cartone |
|------|--------|------------|-------------|
| 6024 | mm. 14 | 10 scatole | 100 scatole |



TR 13



N. 9



PUNTO TR 13 scatola 1000 punti

| Cod. | misura | Confezione | Cartone |
|------|--------|------------|-------------|
| 6012 | mm. 4 | 10 scatole | 400 scatole |
| 6013 | mm. 6 | 10 scatole | 400 scatole |
| 6014 | mm. 8 | 10 scatole | 400 scatole |
| 6015 | mm. 10 | 10 scatole | 240 scatole |
| 6016 | mm. 14 | 10 scatole | 240 scatole |

PUNTO N. 9 scatola 1000 punti

| Cod. | misura | Confezione | Cartone |
|------|--------|------------|-------------|
| 6025 | mm. 14 | 10 scatole | 100 scatole |



cod. 4365T
FORBICE CM. 21,5
 manico gommato
Conf. 12 pcs
Cartone 144 pcs



cod. 4366T
FORBICE CM. 17,8
 manico gommato
Conf. 12 pcs
Cartone 240 pcs



cod. 4368T
FORBICE CM. 21
 manico abs nero
Conf. 12 pcs
Cartone 240 pcs



cod. 4370T
FORBICE CM. 16
 manico abs nero
Conf. 12 pcs
Cartone 288 pcs



cod. 4363T
FORBICE CM. 21
 manico abs rosso
Conf. 12 pcs
Cartone 144 pcs



cod. 4364T
FORBICE CM. 18
 manico abs rosso
Conf. 12 pcs
Cartone 144 pcs



cod. 4380
FORBICE ACCIAIO CM. 15
Conf. 12 pcs
Cartone 120 pcs



cod. 4381
FORBICE ACCIAIO CM. 20
Conf. 12 pcs
Cartone 120 pcs



cod. 4376
FORBICI CM. 18 SEASON
 fantasie assortite
Conf. 12 pcs
Cartone 240 pcs



cod. 4374
FORBICE CM. 13 LE GOMMOSE
 col. ass.ti azzurro, rosa, arancio
Conf. 12 pcs
Cartone 240 pcs



cod. 4378
FORBICI CM. 13 LEFT HAND
Conf. 12 pcs
Cartone 240 pcs



cod. 4377
FORBICI CM. 18 MULTILAMA
Conf. 12 pcs
Cartone 72 pcs



cod. 4335B
CUTTER SX-1258
Conf. 6 pcs
Cartone 72 pcs



cod. 4334B
CUTTER SX-12-6
Conf. 12 pcs
Cartone 144 pcs

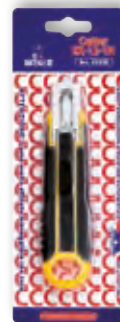

cod. 4330B
CUTTER SX-12-1
Conf. 24 pcs
Cartone 144 pcs



cod. 4332B
CUTTER SX-12-1N
Conf. 24 pcs
Cartone 144 pcs



cod. 4318B
CUTTER SX-792

Conf. 12 pcs
Cartone 96 pcs



cod. 4309B
CUTTER SX-98

Conf. 12 pcs
Cartone 96 pcs



cod. 4308B
CUTTER SX-96

Conf. 24 pcs
Cartone 288 pcs



cod. 4314B
CUTTER SX-01

Conf. 24 pcs
Cartone 240 pcs



cod. 4303B
CUTTER SX-70-2

Conf. 12 pcs
Cartone 144 pcs



cod. 4307B
CUTTER SX-71-1

Conf. 12 pcs
Cartone 240 pcs

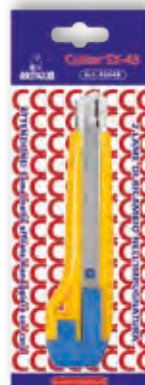

cod. 4304B
CUTTER SX-43

Conf. 12 pcs
Cartone 144 pcs



cod. 4310B
CUTTER SX-42

Conf. 12 pcs
Cartone 240 pcs



cod. 4320B
CUTTER SX-6600

Conf. 6 pcs
Cartone 72 pcs



cod. 4321B
CUTTER SX-6601

Conf. 12 pcs
Cartone 144 pcs



cod. 4319B / 4325B
CUTTER SX-783 / LAME RICAMBIO

Conf. 8 / 24 pcs
Cartone 192 / 288 pcs



cod. 4342
TAGLIACARTE

Conf. 24 pcs
Cartone 360 pcs

NOVITÀ 2019



cod. 0070
FASCETTATRICE

Conf. 5 pcs
Cartone 20 pcs



cod. 0071 / 0072
BOBINA PER FASCETTATRICE
colori nero / bianco
Conf. 12 buste
Cartone 48 buste



cod. 0073 / 074
CARICATORI PER FASCETTATRICE
colori nero / bianco
Conf. 12 buste
Cartone 72 buste



cod. 0050
FASCETTATRICE
CLUTCHER ONE
Conf. 1 pc
Cartone 36 pcs



cod. 0045
FASCETTATRICE STARLOCK I
Conf. 1 pc
Cartone 6 pcs



cod. 0046 / 0046BI
BOBINA PER STARLOCK I
colori nero / bianco
Conf. 2 pcs
Cartone 20 pcs



cod. 0047 / 0047BI
CARICATORE 20 clips
colori nero / bianco
Conf. 10 pcs
Cartone 50 pcs



cod. 5120BL / 5120NE
FASCICOLATRICE ALIZÉE
Conf. 6 pcs
Cartone 72 pcs



cod. 5117 - 5116
PLASTIC CLIPS 4,8 sc. 40 molle
PLASTIC CLIPS 6,4 sc. 40 molle
Conf. 20 pcs
Cartone 240 pcs



cod. 7240
LEGGIO / REGGIFOGLI
Conf. 24 pcs
Cartone 144 pcs



cod. 5303B
FERMAGLI COLORATI PLASTIFICATI
n. 4 (blister 60 pcs)
Conf. 12 blister
Cartone 144 blister



cod. 5310B
FERMAGLI RETTANGOLO
cm. 4,2 (blister 25 pcs)
Conf. 12 blister
Cartone 144 blister



cod. 5320B-531B-5323B
FERMACAMPIONI
n. 4 -5 - 7 (blister 100 pcs)
Conf. 12 blister
Cartone 144 blister



cod. 5305B
MOLLETTE COLORATE
(blister 12 pcs)
Conf. 12 blister
Cartone 144 blister



cod. 5343B
SPILLI CARTOGRAFICI
n. 4 (blister 60 pcs)
Conf. 12 blister
Cartone 144 blister



cod. 5351
PUNTINE DA DISEGNO
(blister 50 puntine col.ass.ti)
Conf. 24 blister
Cartone 288 blister



cod. 5249
DOPPIODECMETRO PLASTICA
cm. 20 con impugnatura
Conf. 24 pcs
Cartone 720 pcs

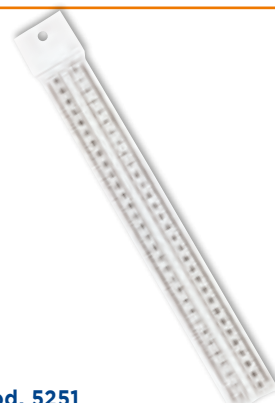

cod. 5251
DOPPIODECMETRO PLASTICA
cm. 30 con impugnatura
Conf. 24 pcs
Cartone 432 pcs



cod. 5279
DOPPIODECMETRO ALLUMINIO
cm. 20 con impugnatura
Conf. 24 pcs
Cartone 480 pcs



cod. 5281
DOPPIODECIMETRO ALLUMINIO
cm. 30 con impugnatura
Conf. 24 pcs
Cartone 360 pcs



cod. 5437
ELASTICI CORNER
blister 6 elastici
Conf. 1 box
Cartone 144 box



cod. 5433
ELASTICI GOMMA FETTUCCIA
diam. 120 gr. 100
Conf. 1 pc
Cartone 200 buste



cod. 5430
ELASTICI GOMMA ASSORTITI
gr. 100
Conf. 1 pc
Cartone 200 buste



cod. 5432
ELASTICI GOMMA ASSORTITI
gr. 50
Conf. 1 pc
Cartone 400 buste



cod. 5436
ELASTICI X-BAND
blister 12 elastici
Conf. 1 box
Cartone 144 box



cod. 3200BL
MEMO ROLL
Conf. 1 pc
Cartone 40 pcs



cod. 3204
MEMOIDEA TAPE DISPENSER
Conf. 1 pc
Cartone 60 pcs



cod. 3210
SYM SHAPE
cuore / fiore / freccia / mela
Conf. Espositore da 40 pcs (10x)
Cartone 10 espositori



cod. 3250BT
NOTES 76x76
Conf. 12 pcs
Cartone 144 pcs



cod. 3251BT
NOTES 127x76
Conf. 12 pcs
Cartone 144 pcs



cod. 3273-3274
SEGNAPAGINA INDEX
ROSSO/BLU - GIALLO/VERDE
Conf. 12 pcs
Cartone 240 pcs



cod. 3277
SEGNAPAGINA INDEX 44x12
VERDE/ROSSO/GIALLO/BLU
Conf. 12 pcs
Cartone 240 pcs



cod. 3278
SEGNAPAGINA INDEX 44x12
5 colori fluo
Conf. 12 pcs
Cartone 240 pcs



cod. 3279
SEGNAPAGINA INDEX 44x20
5 colori fluo
Conf. 12 pcs
Cartone 240 pcs



cod. 4171
CORRETTORE A PENNA ml. 7
Conf. 12 pcs
Cartone 288 pcs



cod. 4203
CORRETTORE A NASTRO

Conf. 24 pcs
Cartone 576 pcs



cod. 4204
CORRETTORE A NASTRO

Conf. 24 pcs
Cartone 576 pcs



cod. 4205
CORRETTORE A NASTRO

Conf. 24 pcs
Cartone 576 pcs



cod. 4225
PISTOLA COLLA A CALDO 60W

Conf. 1 pc
Cartone 48 pcs



cod. 4226
PISTOLA COLLA A CALDO 40W

Conf. 1 pc
Cartone 48 pcs



cod. 4227
PISTOLA COLLA A CALDO 20W

Conf. 1 pc
Cartone 96 pcs



cod. 4231
REFILL COLLA STICK mm. 11

Conf. 48 blister
Cartone 96 pcs



cod. 4232
REFILL COLLA STICK mm 7

Conf. 48 blister
Cartone 144 pcs



Cod. 4260BT
COLLA STICK

gr. 10
Conf. 12 pcs
Cartone 144 pcs



Cod. 4261BT
COLLA STICK

gr. 20
Conf. 12 pcs
Cartone 144 pcs



Cod. 4262BT
COLLA STICK

gr. 40
Conf. 12 pcs
Cartone 144 pcs



Cod. 4250 - 4251
COLLA ATTACCATUTTO

gr. 3 / gr. 5
Conf. 12 pcs
Cartone 288 pcs



Cod. 4240 - 4241
COLLA A NASTRO

RICARICABILE /REFILL
Conf. 20 pcs
Cartone 360 pcs



cod. 4600A - 4600G - 4600V
EVIDENZIATORE NASTRO RIC.

arancio /giallo / verde
Conf. 20 pcs
Cartone 360 pcs



Cod. 4610A - 4610G - 4610V
REFILL EVIDENZIATORE

arancio /giallo / verde
Conf. 20 pcs
Cartone 360 pcs



Cod. 5010BT
GOMME S20

Conf. 20 pcs
Cartone 240 pcs



Cod. 5011BT
GOMME S30

Conf. 20 pcs
Cartone 240 pcs



Cod. 4110BT / 4111BT
temperamatite metallo
1 foro / 2 fori
Conf. 24 pcs
Cartone 288 pcs



Cod. 4114BT
temperamatite plastica
1 foro - colori assortiti
Conf. 24 pcs
Cartone 144 pcs



Cod. 4117BT
temperamatite plastica
2 fori - colori assortiti
Conf. 24 pcs
Cartone 144 pcs

LINEA OPENLINE

CUCITRICE OPENLINE



● cod. 0185B ● cod. 0185N ● cod. 0185R

Cucitrice manuale a pinza in acciaio cromato e verniciato, con **spingipunto posteriore**.
Punto utilizzato: 64 - 48 universale.
Punto chiuso e punto aperto.



| Imballo per cartone | | |
|---------------------|-----------------------|------------|
| quantità | volume | peso lordo |
| 40 pcs (monocolore) | m ³ 0,0152 | Kg 9 |

| punto utilizzato | peso | capacità di carica | profondità di gola | capacità di cucitura | confezione |
|------------------|--------|--------------------|--------------------|----------------------|---------------------|
| 64-48 universale | gr 207 | 150 punti | mm 50 | 18 fogli gr 80 | 10 pcs (monocolore) |



CUCITRICE OPENLINE in blister + punti

cod. 0186BT

Cucitrice manuale a pinza in acciaio cromato e verniciato, con **spingipunto posteriore**.

Punto utilizzato: 64 - 48 universale.

Punto chiuso e punto aperto.

Confezionata in blister con 1 scatola da 1.000 punti.

Colori assortiti: rosso, blu, nero, arancio, verde, azzurro.

| Imballo per cartone | | |
|---------------------|-----------------------|------------|
| quantità | volume | peso lordo |
| 48 pcs (assortiti) | m ³ 0,0295 | Kg 11 |

| punto utilizzato | peso | capacità di carica | profondità di gola | capacità di cucitura | confezione |
|------------------|--------|--------------------|--------------------|----------------------|--------------------|
| 64-48 universale | gr 207 | 150 punti | mm 50 | 18 fogli gr 80 | 8 pcs (monocolore) |

PRODOTTI AD ESAURIMENTO

HP-TEN cod. 0114

Cucitrice con corpo in ABS e carrello in acciaio a passo 10. Leggera e maneggevole, antiurto.

Colori: arancio



Imballo per cartone

| quantità | volume | peso lordo |
|----------|-----------------------|------------|
| 100 pcs | m ³ 0,0425 | Kg 10,50 |

| punto utilizzato | peso | capacità di carica | profondità di gola | confezione |
|------------------|-------|--------------------|--------------------|------------|
| n. 10 | gr 80 | 100 punti | mm 38 | 10 pcs |

Curikan

M-10 cod. 0120

Minicucitrice passo 10 in ABS e metallo.

Levapunti incorporato e indicatore di carica.

Colori: assortiti

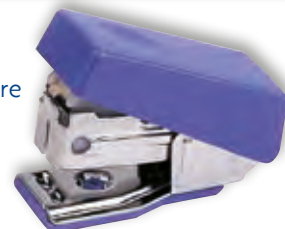

Imballo per cartone

| quantità | volume | peso lordo |
|----------|----------------------|------------|
| 960 pcs | m ³ 0,037 | Kg 18,2 |

| punto utilizzato | peso | capacità di carica | lunghezza | confezione |
|------------------|--------|--------------------|-----------|------------|
| n. 10 | gr. 14 | 50 punti | mm. 38 | 10 pcs |

kangaro

EP-810 cod. 2015

ELM

Perforatore elettrico in ABS e metallo. È sufficiente inserire i fogli da perforare nella apposita fessura e l'EP-810 li perfora automaticamente. L'eleganza e la sobrietà del design lo rendono ideale per un uso direzionale. Pratico e maneggevole è dotato di cassetto raccogli-coriandoli e di guida regolabile. Il pulsante "jam release" risolve immediatamente il problema dei fogli bloccati dovuto ad uso non corretto del perforatore elettrico.

Colori: nero **Alimentazione:** sei batterie alcaline AA o adattatore AC (non incluse)

Imballo per cartone

| quantità | volume | peso lordo |
|----------|----------------------|------------|
| 24 pcs | m ³ 0,028 | Kg 17 |

| capacità di perfor. | peso | fogli | dimensione | diametro foro |
|---------------------|---------|-------|----------------|---------------|
| mm. 1,1 | gr. 455 | 10 | mm. 112x100x60 | mm. 6 |



SX-666D cod. 4316B

ARTIGLIO

Elegante cutter in metallo a lama trapezoidale, con pratico sistema di bloccaggio e sostituzione lama. Fornito con **3 lame di ricambio**.

Confezione: 12 pcs



Imballo per cartone

| quantità | volume | peso lordo |
|----------|----------------------|------------|
| 72 pcs | m ³ 0,035 | Kg 13 |

SX-07 cod. 4315B

Cutter di precisione ideale per carta, legno, cartoncino e carta da pareti. Lama mm. 8x23 triangolare. Fornito con 3 lame di ricambio.

Confezione: 24 pcs



Imballo per cartone

| quantità | volume | peso lordo |
|----------|----------------------|------------|
| 360 pcs | m ³ 0,071 | Kg 12 |

ARTIGLIO

SX-18 cod. 4333

Cutter tascabile a lama fissa.

Confezione: barattolo 50 pcs



Imballo per cartone

| quantità | volume | peso lordo |
|--------------|----------------------|------------|
| 40 barattoli | m ³ 0,069 | Kg 20 |

ARTIGLIO



cod. 4530 **RC 1260**

Piano in acciaio verniciato a polvere epossidica antigraffio - Scale graduate in cm e pollici - Pressino automatico trasparente - Lama circolare rotante - controlama inferiore molata.

Imballo per cartone

| quantità | volume | peso lordo |
|----------|---------------------|------------|
| 1 pcs | m ³ 0,04 | Kg 8 |

| luce di taglio | capacità | spessore | pressino |
|----------------|----------------|----------|------------|
| mm. 1260 | 7 fogli 70 gr. | mm. 0,6 | automatico |

TAVOLO PER RC 1260 cod. 4557

Tavolo in acciaio con portarotolo.

Altezza cm. 85 - **Larghezza** cm. 1320 - **Profondità** cm. 40

Imballo per cartone

| quantità | volume | peso lordo |
|----------|----------------------|------------|
| 1 pcs | m ³ 0,035 | Kg 7,4 |

BASE DA TAGLIO cod. 4405

Base da taglio antiscivolo dotata di righello regolabile rinforzato in acciaio che consente di rifilare fotografie, disegni e documenti con estrema precisione.

Dimensioni: mm. 140x450x3 **Colori:** grigio

ELM

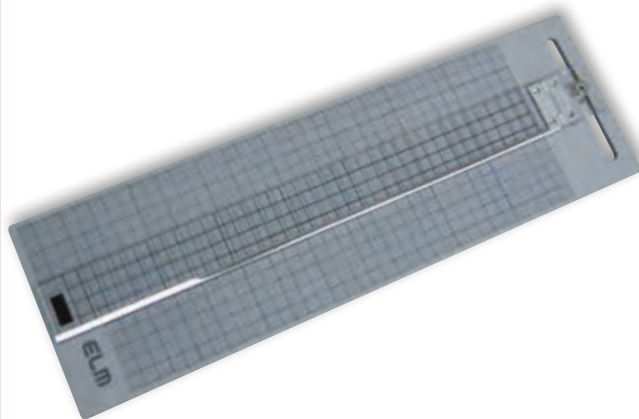

Imballo per cartone

| quantità | volume | peso lordo |
|----------|----------------------|------------|
| 20 pcs | m ³ 0,016 | Kg 5,5 |

ARTIGLIO

cod. 7400 **PLASTIFICATRICE 230C formato A4**



Macchina professionale interamente in metallo - Plastificazione a freddo e a caldo - Qualità fotografica - **QUATTRO RULLI RISCALDATI** - Tempo di riscaldamento 3/5 minuti - Regolazione della temperatura - Indicatore luminoso di start - Non necessita di carrier - Dotata di funzione reverse per evitare inceppamenti.

Imballo per cartone

| quantità | volume | peso lordo |
|----------|----------------------|------------|
| 2 pcs | m ³ 0,050 | Kg 17 |

| max spessore pouches | luce di plastificazione | velocità di plastificazione |
|----------------------|-------------------------|-----------------------------|
| 2x250 | mm. 230 | cm./min. 33 |

PORTAMINE AUTOMATICO cod. 5080

Portamine **0,5 mm.** ad avanzamento automatico, con fusto gommato.
Puntale a scomparsa e gommino

Colori: assortiti

Confezione: 40 pcs

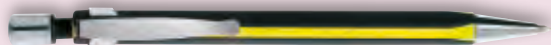

PORTAMINE MECCANICO cod. 5075

Portamine **0,5 mm.** con fusto gommato, puntale a scomparsa e gommino

Colori: assortiti

Confezione: 40 pcs



VASSOIO PORTAMONETE EURO

Vassoio portamonete Euro in plastica resistente, con colonne removibili e valorizzate. Colore nero.

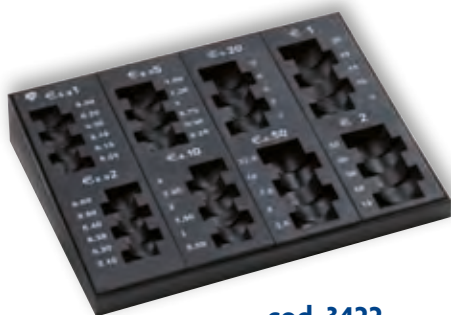

cod. 3422

| codice | dimensioni | capacità | n. col. removibili |
|--------|---------------|----------|--------------------|
| 3422 | mm 200x165x40 | € 97,90 | 4 |

cod. 3480 ELM ECK-32

Cassetta portachiavi in metallo con chiusura a chiave e a combinazione numerica. Portatile, può anche essere fissata al muro. Contiene fino a 32 chiavi. Blocchi removibili e riposizionabili da 4 chiavi. 32 portachiavi inclusi (colori rosso, blu, giallo e verde, 8 pcs per colore).

Alimentazione del funzionamento combinazione:

4 batterie AA (non incluse).
Indicatore batteria scarica.

Colori: nero lucido

Peso: kg. 3,4

Dimensioni: mm. 313x250x85



Imballo per cartone

| quantità | volume | peso lordo |
|----------|----------------------|------------|
| 3 pcs | m ³ 0,043 | Kg 13,3 |

BANDA PER ARCHIVIAZIONE cod. 7516

La banda per archiviazione S-17 consente di archiviare i fascicoli rilegati con dorsi plastici o metallici. Si inserisce nella rilegatrice dopo la perforazione del fascicolo e prima dell'inserimento del dorso.

Colori: trasparente **Dimensioni:** mm. 24x297

Confezione: 50 bustine da 20 pcs



Imballo per cartone

| quantità | volume | peso lordo |
|-------------|-----------------------|------------|
| 100 bustine | m ³ 0,0127 | Kg 5,8 |

CAVALIERINI AUTOADESIVI cod. 7079

Cavalerini in pvc dotati di doppia banda autoadesiva, con etichetta intercambiabile, utilizzabili su cartelle o copertine in plastica. Lunghezza base cm. 20, in bustine da 5 pcs monocolore. Il cavalierino può essere tagliato per ottenere la lunghezza desiderata. Ideale per creare intercalari o rubriche su plastica.

Colori: trasparente, rosso, verde, giallo, blu

Dimensioni: mm. 28x200

Confezione: 50 bustine per colore



Imballo per cartone

| quantità | volume | peso lordo |
|-------------|-----------------------|------------|
| 500 bustine | m ³ 0,0504 | Kg 13,6 |

SOTTOCOSTO
sino ad esaurimento scorte



cod. 0050 **CLUTCHER ONE**

☰ Fascettatrice multiuso realizzata in durtan (policarbonato antiurto) viene fornita con una bobina da mt. 10, un riavvolgitore, tre caricatori da 20 clips ed una lama di ricambio. La fascettatrice multiuso è consegnata per uso sia interno che esterno. In ufficio, nell'industria e nell'uso domestico. Ideale per imballare o sigillare sacchi e cartoni e per il fissaggio di fili e cavi di qualunque genere, inclusi quelli di stampanti e computers e di qualsiasi apparecchiatura che necessiti di cablatura. Dotata di lama in acciaio SK2, è provvista di visori laterali per verificarne il livello di caricamento. Consente di fissare la fascetta esattamente nella lunghezza ed alla tensione desiderata. Risponde ai dispositivi della legge 626, resiste alla fiamma (UL94 HB) ed al calore (-25°C + 100°C) agli oli ed ai raggi ultravioletti.

Imballo per cartone

| quantità | volume | peso lordo |
|----------|----------------------|------------|
| 36 pcs | m ³ 0,080 | Kg 14,5 |

Esempi di utilizzo della fascettatrice



BOBINA cod. 0060

☰ Bobina in nylon dentato ultra resistente, di sezione 5,9 mm² (mm. 1,3x4,54). Lunghezza 10 mt.

☑ **Confezione:** 12 pcs

Imballo per cartone

| quantità | volume | peso lordo |
|----------|----------------------|------------|
| 144 pcs | m ³ 0,060 | Kg 14 |



cod. 0055 **CARICATORE**

☰ Caricatore monouso contenente 20 clips in nylon duro per il bloccaggio della banda avvolgente. Buste da 5 caricatori.

☑ **Confezione:** 60 buste

Imballo per cartone

| quantità | volume | peso lordo |
|-----------|----------------------|------------|
| 480 buste | m ³ 0,050 | Kg 17,5 |



LAMA DI RICAMBIO cod. 0065

ALCOL TESTER PUB-AT591 cod. 10102

HOLENBURG

☰ Etilometro professionale, preciso ed affidabile. Funzionamento con sensore elettrochimico. Attivazione con 1 moneta da 1 euro (capacità contenitore monete 500 pz.). Utilizza cannucce da bar, poste nel vano inferiore della macchina (dispenser 200 pz.). Dotato di contatore numero test effettuati. Procedura per effettuare il test sequenziata e guidata a display. Indicazione visiva del risultato sul display a 4 cifre e contestuale illuminazione della finestra indicativa del relativo parametro di rischio. Installazione a parete (staffa inclusa nella confezione) o a bancone.

Dati tecnici

Unità di misura: g/l

Sensore: Elettrochimico

Alimentazione: con adattatore AC 100-240V

Peso: Kg 5,5

Dimensioni: 380x280x130 mm.

Precisione: +/- 0,05% | 0,50%bac

Contenuto confezione

- Alcol tester (+4 chiavi: 2 per l'apertura superiore e due per l'apertura inferiore)
- Alimentatore - Cannuce 200 pz.



MAIN TESTER PER PUB-AT591 cod. 10103

☰ Main tester per alcol tester mod. PUB-AT591.

Il main tester deve essere ricalibrato ogni 6 mesi/1.000 test (il servizio di ricalibratura viene eseguito, a pagamento, da Iternet nell'ambito del servizio di assistenza post-vendita). Per un corretto funzionamento, provvedere alla sostituzione del main tester dopo 4.000 test.



HOLENBURG

cod. 10100 ETIL SCREEN

☰ Alcol tester digitale di facile utilizzo, a display LCD per test di tasso alcolico con avviso sonoro. La misurazione decimale del test (da 0,000 a 1,900 gr/l) consente di identificare le tre differenti soglie previste dalla normativa in vigore per l'applicazione delle diverse sanzioni e precisamente: 0,5 gr/l (limite minimo per guida in stato di ebbrezza), 0,8 gr/l e 1,5 gr/l. Dotato di orologio, sveglia e timer (conto alla rovescia). Indicatore di batteria scarica.

Alimentazione:

Orologio - 1 batteria a pastiglia AG13 (inclusa)
Alcol Tester - 2 batterie alcaline "AAA" (non incluse)

☰ **Dimensioni:** mm. 107x37x18

ETIL POCKET cod. 10101

☰ Alcol tester tascabile, con indicatore luminoso tasso alcolico rilevato (led rosso/verde e led giallo). Dotato di orologio lcd e pratico portachiavi. Possibilità di memorizzare fino a 5 allarmi e timer (conto alla rovescia)

Alimentazione:

Orologio - 1 batteria a pastiglia AG13 (inclusa)
Alcol Tester - 2 batterie alcaline "AAA" (non incluse)

☰ **Dimensioni:** mm. 75x30x20,5

HOLENBURG



INDICE

| | | |
|----------------------------|------------|-----------|
| CARRELLO DOZOP | da pag. 3 | a pag. 5 |
| CUCITRICI MANUALI | da pag. 6 | a pag. 17 |
| CUCITRICI DA TAVOLO | da pag. 18 | a pag. 20 |
| CUCITRICI ELETTRICHE | | pag. 21 |
| CUCITRICI ALTO SPESSORE | da pag. 22 | a pag. 26 |
| CUCITRICI BRACCIO LUNGO | da pag. 26 | a pag. 27 |
| PUNTI METALLICI | da pag. 29 | a pag. 33 |
| FISSATRICI | da pag. 34 | a pag. 37 |
| PUNTI PER FISSATRICI | da pag. 38 | a pag. 39 |
| LEVAPUNTI | | pag. 40 |
| PERFORATORI A 4 FORI | | pag. 41 |
| PERFORATORI A 2 FORI | da pag. 42 | a pag. 47 |
| PERFORATORI ALTI SPESSORI | da pag. 48 | a pag. 49 |
| PERFO-RILEGATORI | da pag. 50 | a pag. 51 |
| FORBICI | da pag. 52 | a pag. 55 |
| CUTTER | da pag. 56 | a pag. 61 |
| BASI TAGLIO | | pag. 62 |
| TAGLIACARTE | | pag. 62 |
| TAGLIERINE | | pag. 63 |
| FASCETTATRICI | da pag. 64 | a pag. 65 |
| CUCITRICE A GANCI | | pag. 66 |
| PORTATIMBRI | | pag. 67 |
| FASCICOLATRICI | da pag. 68 | a pag. 69 |
| BILANCIA | | pag. 70 |
| INFILZACARTE | | pag. 70 |
| APRIBUSTE ELETTRICO | | pag. 70 |
| LEGGIO | | pag. 71 |
| LENTI INGRANDIMENTO | | pag. 71 |
| PERFO-RINFORZATORE | | pag. 72 |
| PLASTIFICATRICI | da pag. 73 | a pag. 75 |
| POUCHES | | pag. 76 |
| CARTONCINI PER RILEGATURA | | pag. 77 |
| CRYSTAL TRASPARENTI | | pag. 77 |
| RILEGATRICI | da pag. 78 | a pag. 79 |
| DORSI PLASTICI E METALLICI | | pag. 80 |
| MOLLE FERMACARTE | | pag. 81 |
| PORTAFERMAGLI | | pag. 81 |
| FERMAGLI | | pag. 82 |

INDICE

| | |
|---------------------------------|------------------------|
| FERMACAMPIONI | pag. 83 |
| MOLLETTE | pag. 84 |
| SPILLI | pag. 84 |
| PUNTINE | pag. 85 |
| RIGHELLI | pag. 85 |
| TENDINASTRO | pag. 86 |
| DISTRIBUTORI NASTRO ADESIVO | pag. 87 |
| REGGILIBRI | pag. 88 |
| ELASTICI | da pag. 89 a pag. 92 |
| CUBI IN CARTA | pag. 93 |
| MEMO ROLL | pag. 94 |
| MEMOIDEA TAPES DISPENSER | pag. 94 |
| NOTES RIPOSIZIONABILI | da pag. 95 a pag. 99 |
| FINGERTIP | pag. 100 |
| CORRETTORI | da pag. 100 a pag. 101 |
| PISTOLE PER COLLA A CALDO | da pag. 102 a pag. 103 |
| COLLE | da pag. 104 a pag. 105 |
| MATITE ED EVIDENZIATORI | pag. 106 |
| GOMME | pag. 107 |
| TEMPERAMATITE | da pag. 107 a pag. 110 |
| PORTABLOCCHI | pag. 111 |
| DIVISORI | da pag. 112 a pag. 113 |
| CARTELLE E BUSTE IN PLASTICA | da pag. 114 a pag. 126 |
| PORTABADGE | pag. 127 |
| SISTEMA DI RILEGATURA EASY BIND | pag. 128 |
| CARTELLE IN CARTOTECNICA | da pag. 130 a pag. 131 |
| CASSETTE PORTAVALORI | da pag. 133 a pag. 134 |
| CASSETTA PORTALETTERE | pag. 134 |
| VASSOI PORTAMONETE | pag. 134 |
| PORTACHIAVI | pag. 134 |
| CASSETTE PORTACHIAVI | pag. 135 |
| TORCE | da pag. 136 a pag. 137 |
| POGGIAPIEDI | pag. 138 |
| PRONTO SOCCORSO | da pag. 140 a pag. 142 |
| DPI E ANTINFORTUNISTICA | da pag. 143 a pag. 154 |
| PRODOTTI IN BLISTER | da pag. 156 a pag. 163 |
| PRODOTTI AD ESAURIMENTO | da pag. 164 a pag. 168 |



CERTIFICATE OF REGISTRATION

This is to certify that

ITERNET S.r.l.

Via Merli, 64/66 -
29122 - Piacenza (PC)
Italy

has been audited and found to meet the requirements of standard
ISO 9001:2015 Quality Management System

Scope of certification

commercio all'ingrosso e al dettaglio di articoli di cancelleria, carta, arredi,
mobili per ufficio. / Wholesale and retail of stationery, paper and office
furnitures.

EA Code 29C

Certificate number: 12045

Issue number: 2018-01

Certificate start date: 21 June 2018

Certificate expiry date: 20 June 2021

Date of initial certification: 21 June 2018

Karen Prendergast
Sector Director - Certification
Exova BM TRADA

Exova (UK) Ltd, (T/A Exova BM TRADA), Chiltern House, Stocking Lane, High Wycombe, Buckinghamshire, HP14 4ND, UK
Registered Office: Exova (UK) Ltd, Lochend Industrial Estate, Newbridge, Midlothian EH28 8PL United Kingdom. Reg No. SCO70429.

This certificate remains the property of Exova (UK) Ltd. This certificate and all copies or reproductions of the certificate shall be returned to Exova (UK) Ltd or destroyed if requested. Further clarification regarding the scope of this certificate and verification of the certificate is available through Exova BM TRADA or at the above address or at www.exovabmtrada.com

The use of the UKAS accreditation mark indicates accreditation in respect of those activities covered by the accreditation certification 012

Iternet

European Distribution s.r.l. unipersonale

Via Merli, 64 - 29122 Piacenza - Italy

Tel. 0523.571065 | 609574

Fax 0523.602229

info@iternet-europe.com

www.iternet-europe.com